

Statistik

kurzgefaßt

UMWELT UND
ENERGIE

THEMA 8 – 5/1999

ENERGIE

Gaspreise für die industriellen Verbraucher in der EU am 1. Januar 1999 : Tendenz stark rückläufig

Luis de la Fuente

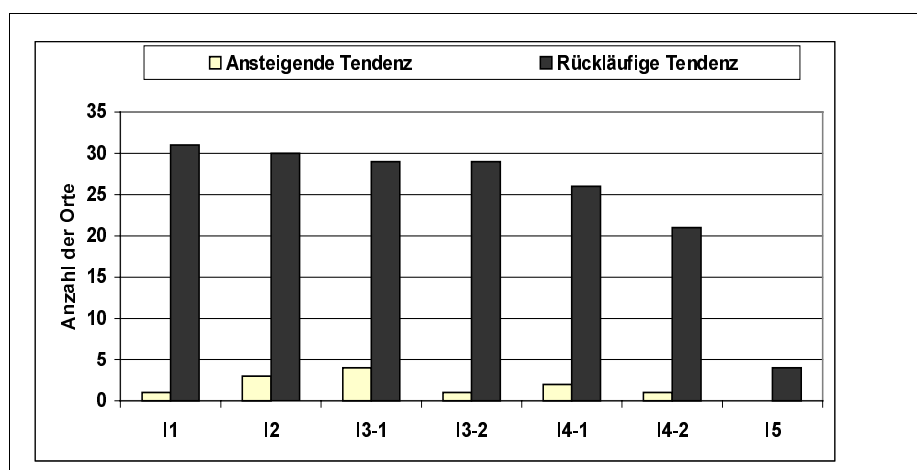

Die Untersuchung der Entwicklung der in Landeswährung angegebenen deflationierten Gaspreise ohne MwSt. für die Industrie vom 1. Juli 1998 bis zum 1. Januar 1999 läßt einen durchschnittlichen starken Rückgang für alle Verbrauchertypen¹ erkennen:

	I1	I2	I3-1	I3-2	I4-1	I4-2	I5
Mittelwert ²	-5.65%	-7.28%	-8.86%	-9.84%	-10.25%	-11.07%	-10.51%

Die stärksten Rückgänge wurden in Deutschland für alle Verbrauchertypen (zwischen -11,1 % und -21,1 %) in Düsseldorf, für I2 bis I4-2 (zwischen -14,2 % und -16,4 %) in Dortmund, für I3-1 bis I4-1 (zwischen -14,8 % und -16,5 %) in Hamburg, für I3-2 bis I4-2 (zwischen -14,1 % und -16,5 %) in Frankfurt am Main, für I4-1 (-14,2 %) in Hannover und für I4-2 (-15,0 %) in Stuttgart verzeichnet. Weitere bedeutende Rückgänge waren in Belgien für I3-1 bis I4-2 (zwischen -14,1 % und -18,4 %) sowie in Dänemark für I4-1 und I4-2 (-14,3 %) festzustellen.

Die stärksten Anstiege wurden in Frankreich für I4-1 (+6,0 %) und I4-2 (+6,3 %) in Lyon verzeichnet.

Die vorliegende Veröffentlichung enthält alle von EUROSTAT erhobenen Preise mit Stand vom 1. Januar 1999, die in Landeswährung, Kaufkraftstandards (KKS) und Euro¹ angegeben werden.



Manuskript abgeschlossen: 31/05/1999
Katalognummer: CA-NQ-99-005-DE-I

¹ Siehe methodische Anmerkung zur Definition der Verbrauchertypen und den Umrechnungskursen von KKS und Euro.

² Arithmetischer Mittelwert der Veränderungen an jedem Ort.

Naturgaspreise für die Industrie

1. Januar 1999

(/ GJ)

	National Währung			KKS			Euro		
	Steuern Inbegr.	Ohne Mehrwert.	Ohne Steuern	Steuern Inbegr.	Ohne Mehrwert.	Ohne Steuern	Steuern Inbegr.	Ohne Mehrwert.	Ohne Steuern
BELGIEN - National CNE 0 P 0.9	BEF								
I1	289.3	239.1	225.4	7.37	6.09	5.74	7.17	5.93	5.59
I2	208.0	171.9	171.9	5.30	4.38	4.38	5.16	4.26	4.26
I3-1	148.2	122.5	122.5	3.77	3.12	3.12	3.67	3.04	3.04
I3-2	110.1	91.0	91.0	2.80	2.32	2.32	2.73	2.26	2.26
I4-1	110.1	91.0	91.0	2.80	2.32	2.32	2.73	2.26	2.26
I4-2	97.4	80.5	80.5	2.48	2.05	2.05	2.41	2.00	2.00
I5	:	:	:	:	:	:	:	:	:
National CNE 0.5 P 1	BEF								
I1	289.3	239.1	225.4	7.37	6.09	5.74	7.17	5.93	5.59
I2	208.0	171.9	171.9	5.30	4.38	4.38	5.16	4.26	4.26
I3-1	163.2	134.9	134.9	4.16	3.43	3.43	4.05	3.34	3.34
I3-2	125.2	103.5	103.5	3.19	2.64	2.64	3.10	2.57	2.57
I4-1	125.2	103.5	103.5	3.19	2.64	2.64	3.10	2.57	2.57
I4-2	112.5	93.0	93.0	2.86	2.37	2.37	2.79	2.31	2.31
I5	:	:	:	:	:	:	:	:	:
National CNE 1.0 P 1 (1)	BEF								
I1	289.3	239.1	225.4	7.37	6.09	5.74	7.17	5.93	5.59
I2	208.0	171.9	171.9	5.30	4.38	4.38	5.16	4.26	4.26
I3-1	169.0	139.7	139.7	4.30	3.56	3.56	4.19	3.46	3.46
I3-2	131.0	108.3	108.3	3.34	2.76	2.76	3.25	2.68	2.68
I4-1	131.0	108.3	108.3	3.34	2.76	2.76	3.25	2.68	2.68
I4-2	118.3	97.8	97.8	3.01	2.49	2.49	2.93	2.42	2.42
I5	:	:	:	:	:	:	:	:	:
National CNE 1 P 1.1	BEF								
I1	289.3	239.1	225.4	7.37	6.09	5.74	7.17	5.93	5.59
I2	208.0	171.9	171.9	5.30	4.38	4.38	5.16	4.26	4.26
I3-1	179.4	148.3	148.3	4.57	3.78	3.78	4.45	3.68	3.68
I3-2	141.3	116.8	116.8	3.60	2.97	2.97	3.50	2.90	2.90
I4-1	141.3	116.8	116.8	3.60	2.97	2.97	3.50	2.90	2.90
I4-2	128.7	106.4	106.4	3.28	2.71	2.71	3.19	2.64	2.64
I5	:	:	:	:	:	:	:	:	:
DANEMARK - National	DKK								
I1	48.80	39.00	35.00	5.26	4.20	3.77	6.56	5.24	4.70
I2	46.00	36.80	32.80	4.96	3.97	3.54	6.18	4.95	4.41
I3-1	29.70	23.70	19.70	3.20	2.55	2.12	3.99	3.19	2.65
I3-2	29.70	23.70	19.70	3.20	2.55	2.12	3.99	3.19	2.65
I4-1	24.70	19.80	15.80	2.66	2.13	1.70	3.32	2.66	2.12
I4-2	24.70	19.80	15.80	2.66	2.13	1.70	3.32	2.66	2.12
I5	:	:	:	:	:	:	:	:	:
DEUTSCHLAND - Düsseldorf	DEM								
I1	13.63	11.75	10.75	6.46	5.57	5.09	6.97	6.01	5.50
I2	9.86	8.50	7.50	4.67	4.03	3.55	5.04	4.35	3.83
I3-1	9.47	8.17	7.17	4.49	3.87	3.40	4.84	4.18	3.67
I3-2	9.02	7.78	6.78	4.27	3.69	3.21	4.61	3.98	3.47
I4-1	8.89	7.67	6.67	4.21	3.64	3.16	4.55	3.92	3.41
I4-2	7.83	6.75	5.75	3.71	3.20	2.73	4.00	3.45	2.94
I5	5.64	4.86	3.86	2.67	2.30	1.83	2.88	2.48	1.97
Hamburg	DEM								
I1	12.53	10.81	9.81	5.94	5.12	4.65	6.41	5.53	5.02
I2	11.57	9.97	8.97	5.48	4.73	4.25	5.92	5.10	4.59
I3-1	10.54	9.08	8.08	5.00	4.30	3.83	5.39	4.64	4.13
I3-2	9.47	8.17	7.17	4.49	3.87	3.40	4.84	4.18	3.67
I4-1	8.44	7.28	6.28	4.00	3.45	2.98	4.32	3.72	3.21
I4-2	:	:	:	:	:	:	:	:	:
I5	:	:	:	:	:	:	:	:	:

(1) Verwendet für Gemeinschaftliche vergleiche

Naturgaspreise für die Industrie

1. Januar 1999

(/ GJ)

	National Währung			KKS			Euro		
	Steuern Inbegr.	Ohne Mehrwert.	Ohne Steuern	Steuern Inbegr.	Ohne Mehrwert.	Ohne Steuern	Steuern Inbegr.	Ohne Mehrwert.	Ohne Steuern
DEUTSCHLAND - Hannover	DEM								
I1	14.82	12.78	11.78	7.02	6.06	5.58	7.58	6.53	6.02
I2	12.02	10.36	9.36	5.70	4.91	4.44	6.15	5.30	4.79
I3-1	10.60	9.14	8.14	5.02	4.33	3.86	5.42	4.67	4.16
I3-2	10.50	9.06	8.06	4.98	4.29	3.82	5.37	4.63	4.12
I4-1	9.83	8.47	7.47	4.66	4.01	3.54	5.03	4.33	3.82
I4-2	:	:	:	:	:	:	:	:	:
I5	:	:	:	:	:	:	:	:	:
Dortmund									
I1	12.79	11.03	10.03	6.06	5.23	4.75	6.54	5.64	5.13
I2	10.83	9.33	8.33	5.13	4.42	3.95	5.54	4.77	4.26
I3-1	10.50	9.06	8.06	4.98	4.29	3.82	5.37	4.63	4.12
I3-2	10.12	8.72	7.72	4.80	4.13	3.66	5.17	4.46	3.95
I4-1	9.47	8.17	7.17	4.49	3.87	3.40	4.84	4.18	3.67
I4-2	9.09	7.83	6.83	4.31	3.71	3.24	4.65	4.00	3.49
I5	5.64	4.86	3.86	2.67	2.30	1.83	2.88	2.48	1.97
Frankfurt/M									
I1	12.99	11.19	10.19	6.16	5.30	4.83	6.64	5.72	5.21
I2	11.79	10.17	9.17	5.59	4.82	4.35	6.03	5.20	4.69
I3-1	10.47	9.03	8.03	4.96	4.28	3.81	5.35	4.62	4.11
I3-2	10.12	8.72	7.72	4.80	4.13	3.66	5.17	4.46	3.95
I4-1	9.57	8.25	7.25	4.54	3.91	3.44	4.89	4.22	3.71
I4-2	9.22	7.94	6.94	4.37	3.76	3.29	4.71	4.06	3.55
I5	:	:	:	:	:	:	:	:	:
Stuttgart									
I1	14.95	12.89	11.89	7.09	6.11	5.64	7.64	6.59	6.08
I2	13.73	11.83	10.83	6.51	5.61	5.13	7.02	6.05	5.54
I3-1	13.21	11.39	10.39	6.26	5.40	4.92	6.75	5.82	5.31
I3-2	11.54	9.94	8.94	5.47	4.71	4.24	5.90	5.08	4.57
I4-1	10.92	9.42	8.42	5.18	4.46	3.99	5.58	4.82	4.31
I4-2	9.70	8.36	7.36	4.60	3.96	3.49	4.96	4.27	3.76
I5	:	:	:	:	:	:	:	:	:
München									
I1	13.89	11.97	10.97	6.58	5.67	5.20	7.10	6.12	5.61
I2	13.53	11.67	10.67	6.41	5.53	5.06	6.92	5.97	5.46
I3-1	12.70	10.94	9.94	6.02	5.18	4.71	6.49	5.59	5.08
I3-2	10.34	8.92	7.92	4.90	4.23	3.75	5.29	4.56	4.05
I4-1	10.05	8.67	7.67	4.76	4.11	3.64	5.14	4.43	3.92
I4-2	9.25	7.97	6.97	4.38	3.78	3.30	4.73	4.08	3.56
I5	:	:	:	:	:	:	:	:	:
Weser-Ems									
I1	12.18	10.50	9.50	5.77	4.98	4.50	6.23	5.37	4.86
I2	10.99	9.47	8.47	5.21	4.49	4.01	5.62	4.84	4.33
I3-1	8.22	7.08	6.08	3.90	3.36	2.88	4.20	3.62	3.11
I3-2	8.22	7.08	6.08	3.90	3.36	2.88	4.20	3.62	3.11
I4-1	7.22	6.22	5.22	3.42	2.95	2.47	3.69	3.18	2.67
I4-2	7.22	6.22	5.22	3.42	2.95	2.47	3.69	3.18	2.67
I5	:	:	:	:	:	:	:	:	:
Dresden									
I1	15.72	13.56	12.56	7.45	6.43	5.95	8.04	6.93	6.42
I2	12.73	10.97	9.97	6.03	5.20	4.73	6.51	5.61	5.10
I3-1	10.99	9.47	8.47	5.21	4.49	4.01	5.62	4.84	4.33
I3-2	10.63	9.17	8.17	5.04	4.35	3.87	5.44	4.69	4.18
I4-1	8.73	7.53	6.53	4.14	3.57	3.09	4.46	3.85	3.34
I4-2	:	:	:	:	:	:	:	:	:
I5	:	:	:	:	:	:	:	:	:

Naturgaspreise für die Industrie

1. Januar 1999

(/ GJ)

	National Währung			KKS			Euro		
	Steuern inbegr.	Ohne Mehrwert.	Ohne Steuern	Steuern inbegr.	Ohne Mehrwert.	Ohne Steuern	Steuern inbegr.	Ohne Mehrwert.	Ohne Steuern
DEUTSCHLAND - Berlin	DEM								
I1	16.14	13.92	12.92	7.65	6.60	6.12	8.25	7.12	6.61
I2	12.95	11.17	10.17	6.14	5.29	4.82	6.62	5.71	5.20
I3-1	12.21	10.53	9.53	5.79	4.99	4.52	6.24	5.38	4.87
I3-2	12.21	10.53	9.53	5.79	4.99	4.52	6.24	5.38	4.87
I4-1	10.73	9.25	8.25	5.09	4.38	3.91	5.49	4.73	4.22
I4-2	10.73	9.25	8.25	5.09	4.38	3.91	5.49	4.73	4.22
I5	:	:	:	:	:	:	:	:	:
SPANIEN - Madrid (1)	ESP								
I1	1 262.30	1 088.20	1 088.20	9.40	8.11	8.11	7.59	6.54	6.54
I2	612.80	528.30	528.30	4.57	3.94	3.94	3.68	3.18	3.18
I3-1	547.90	472.30	472.30	4.08	3.52	3.52	3.29	2.84	2.84
I3-2	521.60	449.70	449.70	3.89	3.35	3.35	3.13	2.70	2.70
I4-1	515.10	444.10	444.10	3.84	3.31	3.31	3.10	2.67	2.67
I4-2	489.70	422.10	422.10	3.65	3.14	3.14	2.94	2.54	2.54
I5	489.20	421.70	421.70	3.64	3.14	3.14	2.94	2.53	2.53
FRANKREICH - Paris	FRF								
I1	48.23	40.27	40.27	6.97	5.82	5.82	7.35	6.14	6.14
I2	40.61	33.79	33.79	5.87	4.88	4.88	6.19	5.15	5.15
I3-1	27.09	22.98	21.72	3.91	3.32	3.14	4.13	3.50	3.31
I3-2	25.54	21.62	20.35	3.69	3.12	2.94	3.89	3.30	3.10
I4-1	21.85	18.33	16.26	3.16	2.65	2.35	3.33	2.79	2.48
I4-2	21.24	17.78	15.71	3.07	2.57	2.27	3.24	2.71	2.40
I5	:	:	:	:	:	:	:	:	:
Lille	FRF								
I1	48.23	40.27	40.27	6.97	5.82	5.82	7.35	6.14	6.14
I2	40.61	33.79	33.79	5.87	4.88	4.88	6.19	5.15	5.15
I3-1	27.09	22.98	21.72	3.91	3.32	3.14	4.13	3.50	3.31
I3-2	25.54	21.62	20.35	3.69	3.12	2.94	3.89	3.30	3.10
I4-1	21.71	18.22	16.15	3.14	2.63	2.33	3.31	2.78	2.46
I4-2	21.09	17.66	15.59	3.05	2.55	2.25	3.22	2.69	2.38
I5	:	:	:	:	:	:	:	:	:
Straßburg	FRF								
I1	54.17	45.19	45.19	7.83	6.53	6.53	8.26	6.89	6.89
I2	46.55	38.71	38.71	6.73	5.59	5.59	7.10	5.90	5.90
I3-1	30.80	26.06	24.73	4.45	3.77	3.57	4.70	3.97	3.77
I3-2	29.53	24.93	23.60	4.27	3.60	3.41	4.50	3.80	3.60
I4-1	:	:	:	:	:	:	:	:	:
I4-2	:	:	:	:	:	:	:	:	:
I5	:	:	:	:	:	:	:	:	:
Lyon	FRF								
I1	48.23	40.27	40.27	6.97	5.82	5.82	7.35	6.14	6.14
I2	40.61	33.79	33.79	5.87	4.88	4.88	6.19	5.15	5.15
I3-1	27.09	22.98	21.72	3.91	3.32	3.14	4.13	3.50	3.31
I3-2	25.54	21.62	20.35	3.69	3.12	2.94	3.89	3.30	3.10
I4-1	25.36	21.36	19.31	3.66	3.09	2.79	3.87	3.26	2.94
I4-2	24.72	20.75	18.69	3.57	3.00	2.70	3.77	3.16	2.85
I5	:	:	:	:	:	:	:	:	:
Marseille	FRF								
I1	48.23	40.27	40.27	6.97	5.82	5.82	7.35	6.14	6.14
I2	40.61	33.79	33.79	5.87	4.88	4.88	6.19	5.15	5.15
I3-1	27.09	22.98	21.72	3.91	3.32	3.14	4.13	3.50	3.31
I3-2	25.54	21.62	20.35	3.69	3.12	2.94	3.89	3.30	3.10
I4-1	21.79	18.29	16.22	3.15	2.64	2.34	3.32	2.79	2.47
I4-2	21.16	17.72	15.65	3.06	2.56	2.26	3.23	2.70	2.39
I5	:	:	:	:	:	:	:	:	:

(1) Gültige Preise für die anderen Stellen

Naturgaspreise für die Industrie

1. Januar 1999

(/ GJ)

	National Währung			KKS			Euro		
	Steuern Inbegr.	Ohne Mehrwert.	Ohne Steuern	Steuern Inbegr.	Ohne Mehrwert.	Ohne Steuern	Steuern Inbegr.	Ohne Mehrwert.	Ohne Steuern
FRANKREICH - Toulouse	FRF								
I1	48.23	40.27	40.27	6.97	5.82	5.82	7.35	6.14	6.14
I2	40.61	33.79	33.79	5.87	4.88	4.88	6.19	5.15	5.15
I3-1	27.09	22.98	21.72	3.91	3.32	3.14	4.13	3.50	3.31
I3-2	25.54	21.62	20.35	3.69	3.12	2.94	3.89	3.30	3.10
I4-1	21.75	18.03	15.98	3.14	2.61	2.31	3.32	2.75	2.44
I4-2	20.77	17.22	15.17	3.00	2.49	2.19	3.17	2.63	2.31
I5	:	:	:	:	:	:	:	:	:
IRLAND - Dublin	IEP								
I1	6.42	5.71	5.71	8.55	7.60	7.60	8.15	7.25	7.25
I2	5.02	4.46	4.46	6.68	5.94	5.94	6.37	5.66	5.66
I3-1	2.73	2.43	2.43	3.64	3.24	3.24	3.47	3.09	3.09
I3-2	2.73	2.43	2.43	3.64	3.24	3.24	3.47	3.09	3.09
I4-1	:	:	:	:	:	:	:	:	:
I4-2	:	:	:	:	:	:	:	:	:
I5	:	:	:	:	:	:	:	:	:
ITALIEN - Mailand	ITL								
I1	17 637	14 698	13 919	10.23	8.52	8.07	9.17	7.64	7.24
I2	13 059	10 883	10 104	7.57	6.31	5.86	6.79	5.66	5.25
I3-1	8 275	7 523	6 735	4.80	4.36	3.91	4.30	3.91	3.50
I3-2	7 930	7 209	6 421	4.60	4.18	3.72	4.12	3.75	3.34
I4-1	7 085	6 441	5 653	4.11	3.74	3.28	3.68	3.35	2.94
I4-2	6 701	6 092	5 304	3.89	3.53	3.08	3.48	3.17	2.76
I5	:	:	:	:	:	:	:	:	:
Turin	ITL								
I1	16 381	13 651	12 872	9.50	7.92	7.47	8.52	7.10	6.69
I2	13 064	10 887	10 107	7.58	6.31	5.86	6.79	5.66	5.26
I3-1	8 275	7 523	6 735	4.80	4.36	3.91	4.30	3.91	3.50
I3-2	7 930	7 209	6 421	4.60	4.18	3.72	4.12	3.75	3.34
I4-1	7 085	6 441	5 653	4.11	3.74	3.28	3.68	3.35	2.94
I4-2	6 701	6 092	5 304	3.89	3.53	3.08	3.48	3.17	2.76
I5	:	:	:	:	:	:	:	:	:
Genua	ITL								
I1	15 901	14 454	13 675	9.22	8.38	7.93	8.27	7.52	7.11
I2	11 966	10 877	10 098	6.94	6.31	5.86	6.22	5.66	5.25
I3-1	8 275	7 523	6 735	4.80	4.36	3.91	4.30	3.91	3.50
I3-2	7 930	7 209	6 421	4.60	4.18	3.72	4.12	3.75	3.34
I4-1	7 085	6 441	5 653	4.11	3.74	3.28	3.68	3.35	2.94
I4-2	6 701	6 092	5 304	3.89	3.53	3.08	3.48	3.17	2.76
I5	:	:	:	:	:	:	:	:	:
Rom	ITL								
I1	20 731	17 276	16 497	12.02	10.02	9.57	10.78	8.98	8.58
I2	13 064	10 887	10 107	7.58	6.31	5.86	6.79	5.66	5.26
I3-1	8 275	7 523	6 735	4.80	4.36	3.91	4.30	3.91	3.50
I3-2	7 930	7 209	6 421	4.60	4.18	3.72	4.12	3.75	3.34
I4-1	7 085	6 441	5 653	4.11	3.74	3.28	3.68	3.35	2.94
I4-2	6 701	6 092	5 304	3.89	3.53	3.08	3.48	3.17	2.76
I5	:	:	:	:	:	:	:	:	:
Neapel	ITL								
I1	22 786	18 989	18 209	13.22	11.01	10.56	11.85	9.87	9.47
I2	13 064	10 887	10 108	7.58	6.31	5.86	6.79	5.66	5.26
I3-1	8 275	7 523	6 735	4.80	4.36	3.91	4.30	3.91	3.50
I3-2	7 930	7 209	6 421	4.60	4.18	3.72	4.12	3.75	3.34
I4-1	7 085	6 441	5 653	4.11	3.74	3.28	3.68	3.35	2.94
I4-2	6 701	6 092	5 304	3.89	3.53	3.08	3.48	3.17	2.76
I5	:	:	:	:	:	:	:	:	:

Naturgaspreise für die Industrie

1. Januar 1999

(/ GJ)

	National Währung			KKS			Euro		
	Steuern Inbegr.	Ohne Mehrwert.	Ohne Steuern	Steuern Inbegr.	Ohne Mehrwert.	Ohne Steuern	Steuern Inbegr.	Ohne Mehrwert.	Ohne Steuern
LUXEMBURG - Luxemburg Stadt	LUF								
I1	224.60	211.89	211.89	5.17	4.87	4.87	5.57	5.25	5.25
I2	204.56	192.98	192.98	4.70	4.44	4.44	5.07	4.78	4.78
I3-1	200.49	189.14	189.14	4.61	4.35	4.35	4.97	4.69	4.69
I3-2	159.79	150.75	150.75	3.68	3.47	3.47	3.96	3.74	3.74
I4-1	159.11	150.11	150.11	3.66	3.45	3.45	3.94	3.72	3.72
I4-2	159.11	150.11	150.11	3.66	3.45	3.45	3.94	3.72	3.72
I5	:	:	:	:	:	:	:	:	:
NIEDERLANDE - Rotterda	NLG								
I1	17.42	14.82	10.87	7.65	6.51	4.77	7.90	6.73	4.93
I2	16.70	14.21	10.58	7.33	6.24	4.65	7.58	6.45	4.80
I3-1	9.41	8.01	6.81	4.13	3.52	2.99	4.27	3.63	3.09
I3-2	9.41	8.01	6.81	4.13	3.52	2.99	4.27	3.63	3.09
I4-1	:	:	:	:	:	:	:	:	:
I4-2	:	:	:	:	:	:	:	:	:
I5	:	:	:	:	:	:	:	:	:
OSTERREICH - Wien	ATS								
I1	143.39	119.49	104.56	9.87	8.22	7.20	10.42	8.68	7.60
I2	120.80	100.67	85.74	8.31	6.93	5.90	8.78	7.32	6.23
I3-1	87.78	73.15	58.22	6.04	5.03	4.01	6.38	5.32	4.23
I3-2	:	:	:	:	:	:	:	:	:
I4-1	79.26	66.05	51.12	5.46	4.55	3.52	5.76	4.80	3.71
I4-2	:	:	:	:	:	:	:	:	:
I5	:	:	:	:	:	:	:	:	:
FINNLAND - National	FIN								
I1	:	:	:	:	:	:	:	:	:
I2	34.07	27.92	25.22	5.29	4.34	3.92	5.73	4.70	4.24
I3-1	21.49	17.62	14.92	3.34	2.74	2.32	3.61	2.96	2.51
I3-2	19.76	16.20	13.50	3.07	2.52	2.10	3.32	2.72	2.27
I4-1	18.58	15.23	12.53	2.89	2.37	1.95	3.13	2.56	2.11
I4-2	20.10	16.48	13.78	3.12	2.56	2.14	3.38	2.77	2.32
I5	21.39	17.53	14.83	3.32	2.72	2.30	3.60	2.95	2.49
SCHWEDEN - Malmö	SEK								
I1	78.23	62.58	53.50	7.39	5.91	5.05	8.61	6.89	5.89
I2	55.14	44.11	35.06	5.21	4.17	3.31	6.07	4.86	3.86
I3-1	49.61	39.69	30.61	4.69	3.75	2.89	5.46	4.37	3.37
I3-2	:	:	:	:	:	:	:	:	:
I4-1	:	:	:	:	:	:	:	:	:
I4-2	:	:	:	:	:	:	:	:	:
I5	:	:	:	:	:	:	:	:	:
VEREINIGTES KONIGREICH - London	GBP								
I1	3.48	2.96	2.96	4.94	4.20	4.20	4.95	4.21	4.21
I2	3.16	2.69	2.69	4.48	3.82	3.82	4.49	3.82	3.82
I3-1	2.81	2.39	2.39	3.99	3.40	3.40	4.00	3.40	3.40
I3-2	2.63	2.23	2.23	3.73	3.17	3.17	3.73	3.18	3.18
I4-1	2.50	2.12	2.12	3.55	3.02	3.02	3.55	3.02	3.02
I4-2	:	:	:	:	:	:	:	:	:
I5	:	:	:	:	:	:	:	:	:
Leeds	GBP								
I1	3.49	2.97	2.97	4.96	4.22	4.22	4.97	4.23	4.23
I2	3.09	2.63	2.63	4.39	3.73	3.73	4.39	3.74	3.74
I3-1	2.98	2.53	2.53	4.23	3.60	3.60	4.23	3.60	3.60
I3-2	2.70	2.30	2.30	3.83	3.26	3.26	3.84	3.27	3.27
I4-1	:	:	:	:	:	:	:	:	:
I4-2	:	:	:	:	:	:	:	:	:
I5	:	:	:	:	:	:	:	:	:
Birmingham	GBP								
I1	3.52	3.00	3.00	5.01	4.26	4.26	5.01	4.27	4.27
I2	3.16	2.69	2.69	4.49	3.82	3.82	4.50	3.83	3.83
I3-1	2.78	2.37	2.37	3.95	3.37	3.37	3.96	3.37	3.37
I3-2	2.52	2.14	2.14	3.58	3.05	3.05	3.58	3.05	3.05
I4-1	2.47	2.10	2.10	3.50	2.98	2.98	3.51	2.98	2.98
I4-2	:	:	:	:	:	:	:	:	:
I5	:	:	:	:	:	:	:	:	:

Ortsgaspreise für die Industrie

1. Januar 1999

(/ GJ)

	National Währung			KKS			EUROS		
	Steuern Inbegr.	Ohne Mehrwert.	Ohne Steuern	Steuern Inbegr.	Ohne Mehrwert.	Ohne Steuern	Steuern Inbegr.	Ohne Mehrwert.	Ohne Steuern
DANEMARK - Kopenhagen	DKK								
I1	158.43	126.74	114.95	17.08	13.66	12.39	21.29	17.03	15.45
I2	140.88	112.70	100.91	15.18	12.15	10.88	18.93	15.15	13.56
I3-1	:	:	:	:	:	:	:	:	:
I3-2	:	:	:	:	:	:	:	:	:
I4-1	:	:	:	:	:	:	:	:	:
I4-2	:	:	:	:	:	:	:	:	:
I5	:	:	:	:	:	:	:	:	:
PORTUGAL - Lissabon	PTE								
I1	2 836.00	2 701.00	2 701.00	20.99	19.99	19.99	14.15	13.48	13.48
I2	2 770.00	2 638.00	2 638.00	20.50	19.52	19.52	13.82	13.16	13.16
I3-1	1 247.00	1 187.00	1 187.00	9.23	8.78	8.78	6.22	5.92	5.92
I3-2	1 247.00	1 187.00	1 187.00	9.23	8.78	8.78	6.22	5.92	5.92
I4-1	1 213.00	1 155.00	1 155.00	8.98	8.55	8.55	6.05	5.76	5.76
I4-2	1 213.00	1 155.00	1 155.00	8.98	8.55	8.55	6.05	5.76	5.76
I5	:	:	:	:	:	:	:	:	:

➤ WISSENSWERTES ZUR METHODIK

Sieben typische industrielle Verbraucher mit Kode I1 bis I5 wurden ausgewählt :

Jahresverbrauch				Benutzungsdauer
I1	418,60	GJ (oder	116 300 kWh)	Kein Lastfaktor festgelegt
I2	4 186	GJ (oder	1 163 000 kWh)	200 Tage
I3-1	41 860	GJ (oder	11,63 GWh)	200 Tage 1 600 St.
I3-2	41 860	GJ (oder	11,63 GWh)	250 Tage 4 000 St.
I4-1	418 600	GJ (oder	116,30 GWh)	250 Tage 4 000 St.
I4-2	418 600	GJ (oder	116,30 GWh)	330 Tage 8 000 St.
I5	4 186 000	GJ (oder	1163,00 GWh)	330 Tage 8 000 St.

Die Preise für die verschiedenen Verbrauchertypen sind in der Landeswährung, in KKS (Kaufkraftstandard: geschätzter jährlicher Wert am 11. Februar für das Jahr 1999) und in Euro (Mittelwert des Monats Januar 1999) angegeben.

Umrechnungstabelle in KKS und Euro

1 KKS =

B (BEF) 39,27	E (ESP) 134,30	L (LUF) 43,48	FIN (FIM) 6,44
DK (DKK) 9,28	F (FRF) 6,92	NL (NLG) 2,28	S (SEK) 10,59
D (DEM) 2,11	IRL (IEP) 0,75	A (ATS) 14,53	UK (GBP) 0,70
EL (GRD) 248,97	I (ITL) 1738,68	P (PTE) 135,14	NO (NOK) 10,47

1 Euro =

B (BEF) 40,3399	E (ESP) 166,386	L (LUF) 40,3399	FIN (FIM) 5,94573
DK (DKK) 7,44	F (FRF) 6,55957	NL (NLG) 2,20371	S (SEK) 9,08
D (DEM) 1,95583	IRL (IEP) 0,787564	A (ATS) 13,7603	UK (GBP) 0,70
EL (GRD) 323,56	I (ITL) 1936,27	P (PTE) 200,482	NO (NOK) 8,65

Weitere Informationsquellen:

➤ Datenbanken

New Cronos
Sirene

Wenn Sie weitere Auskünfte wünschen oder an unseren Veröffentlichungen, Datenbanken oder Auszügen daraus interessiert sind, wenden Sie sich bitte an einen unserer **Data Shops**:

BELGIQUE/BELGIË	DANMARK	DEUTSCHLAND	ESPAÑA	FRANCE	ITALIA – Roma
Eurostat Data Shop Bruelles/Brussel Chaussée d'Etterbeek 13 Etterbeeksesteenweg 13 B-1049 BRUXELLES / BRUSSEL Tel. (32-2) 299 66 66 Fax (32-2) 295 01 25 E-Mail: datashop.brussels@eurostat.cec.be	DANMARKS STATISTIK Bibliotek og Information Eurostat Data Shop Sejrogade 11 DK-2100 KØBENHAVN Ø Tel. (45-39) 17 30 30 Fax (45-39) 17 30 03 E-Mail: bib@dst.dk	STATISTISCHES BUNDESAMT Eurostat Data Shop Berlin Otto-Braun-Straße 70-72 D-10178 BERLIN Tel. (49-30) 23 24 64 27/28 Fax (49-30) 23 24 64 30 E-Mail: siba-berlin.datashop@t-online.de	INE Eurostat Data Shop Paseo de la Castellana, 183 Oficina 009 Entrada por Estébanez Calderón E-28046 MADRID Tel. (34-91) 583 91 67 Fax (34-91) 579 71 20 E-Mail: datashop.eurostat@ine.es	INSEE Info Service Eurostat Data Shop 195, rue de Bercy Tour Gamma A F-75582 PARIS CEDEX 12 Tel. (33-1) 53 17 88 44 Fax (33-1) 53 17 88 22 E-Mail: datashop@insee.fr	ISTAT Centro di Informazione Statistica Sede di Roma, Eurostat Data Shop Via Cesare Balbo, 11a I-00184 ROMA Tel. (39-06) 46 73 31 05/02 Fax (39-06) 46 73 31 07/01 E-Mail: dipdiff@istat.it
ITALIA – Milano	LUXEMBOURG	NEDERLAND	NORGE	PORTUGAL	SCHWEIZ/SUISSE/SVIZZERA
ISTAT Centro di Informazione Statistica – Sede di Milano, Eurostat Data Shop Piazza della Repubblica, 22 I-20124 MILANO Tel. (39-02) 65 95 133/134 Fax (39-02) 65 30 75 E-mail: mileuro@tin.it	Eurostat Data Shop Luxembourg BP 453 L-2014 LUXEMBOURG 4, rue A. Weicker L-2721 LUXEMBOURG Tel. (352) 43 35 22 51 Fax (352) 43 35 22 221 E-Mail: dslux@eurostat.datashop.lu	STATISTICS NETHERLANDS Eurostat Data Shop-Voorburg po box 4000 2270 JM VOORBURG Nederland Tel. (31-70) 337 49 00 Fax (31-70) 337 59 84 E-Mail: datashop@cbs.nl	Statistics Norway Library and Information Centre Eurostat Data Shop Kongens gate 6 P. b. 8131, dep. N-0033 OSLO Tel. (47-22) 86 46 43 Fax (47-22) 86 45 04 E-Mail: biblioteket@ssb.no	Eurostat Data Shop Lisboa INE/Serviço de Difusão Av. António José de Almeida, 2 P-1000-043 LISBOA Tel. (351-1) 842 61 00 Fax (351-1) 842 63 64 E-Mail: data.shop@ine.pt	Statistisches Amt des Kantons Zürich, Eurostat Data Shop Bleicherweg 5 CH-8090 Zürich Tel. (41-1) 225 12 12 Fax (41-1) 225 12 99 E-Mail: datashop@zh.ch Internetadresse: http://www.zh.ch/statistik
SUOMI/FINLAND	SVERIGE	UNITED KINGDOM	UNITED KINGDOM	UNITED STATES OF AMERICA	
Eurostat Data Shop, Tilastokirjasto Postiosoite: PL 2B FIN-00022 Tilastokeskus Kayntiosoite: Työpajakatu 13 B, 2 krs Helsinki Tel. (358-9) 17 34 22 21 Fax (358-9) 17 34 22 79 S-posti datashop.tilastokeskus@tilastokeskus.fi Internetadresse: http://www.tilastokeskus.fi/ttk/datashop.html	STATISTICS SWEDEN Information service Eurostat Data Shop Karlavägen 100 Box 24 300 S-104 51 STOCKHOLM Tel. (46-8) 783 48 01 Fax (46-8) 783 48 99 E-Mail: infoservice@scb.se	Eurostat Data Shop Enquiries & advice and publications Office for National Statistics Customers & Electronic Services Unit 1 Drummond Gate - B1/05 UK-LONDON SW1V 2QQ Tel. (44-171) 533 56 76 Fax (44-171) 533 56 88 E-Mail: gloria.ryan@ons.gov.uk	Eurostat Data Shop Electronic Data Extractions, Enquiries & advice - R.CADE Unit 1L Mountjoy Research Centre University of Durham UK - DURHAM DH1 3SW Tel: (44-191) 374 7350 Fax: (44-191) 384 4971 E-Mail: r.cade@dur.ac.uk URL: http://www.rcade.dur.ac.uk	HAVER ANALYTICS Eurostat Data Shop 60 East 42nd Street Suite 3310 USA-NEW YORK, NY 10165 Tel. (1-212) 986 93 00 Fax (1-212) 986 58 57 E-Mail: eurodata@haver.com	

Media Support Eurostat (nur für Journalisten)
 Bech Gebäude Büro A3/48 • L-2920 Luxembourg • Tel. (352) 4301 33408 • Fax (352) 4301 32649 • e-mail: media.support@eurostat.cec.be

Auskünfte zur Methodik:

Luis de la Fuente, Eurostat/F4, L-2920 Luxembourg, Tel: (352) 4301 32040, Fax (352) 4301 32839

ORIGINAL: Englisch

Unsere Internet-Adresse: <http://europa.eu.int/eurostat.html> Dort finden Sie weitere Informationen.

Ein Verzeichnis unserer Verkaufsstellen in der ganzen Welt erhalten Sie beim **Amt für amtliche Veröffentlichungen der Europäischen Gemeinschaften**

2 rue Mercier - L-2985 Luxembourg
 Tel. (352) 2929 42118 Fax (352) 2929 42709
 Internet-Adresse: <http://eur-op.eu.int/fr/generals-ad.htm>
 E-mail: info.info@opoce.cec.be

BELGIQUE/BELGIË - DANMARK - DEUTSCHLAND - GREECE/ELLADA - ESPAÑA - FRANCE - IRELAND - ITALIA - LUXEMBOURG - NEDERLAND - OSTERREICH
 PORTUGAL - SUOMI/FINLAND - SVERIGE - UNITED KINGDOM - ISLAND - NORGE - SCHWEIZ/SUISSE/SVIZZERA - BALGARUA - CESKÁ REPUBLIKA - CYPRUS
 EESTI - HRVATSKA - MAGYARORSZÁG - MALTA - POLSKA - ROMÂNIA - RUSSIA - SLOVAKIA - SLOVENIA - TÜRKIYE - AUSTRALIA - CANADA - EGYPT - INDIA
 ISRAEL - JAPAN - MALAYSIA - PHILIPPINES - SOUTH KOREA - THAILAND - UNITED STATES OF AMERICA

Bestellschein

Ich möchte „Statistik kurzgefaßt“ abonnieren (vom 1.1.1999 bis 31.12.1999):
 (Anschriften der Data Shops und Verkaufsstellen siehe oben)

Paket 1: Alle 9 Themenkreise (etwa 90 Ausgaben)

- Papier: 360 EUR
- PDF: 264 EUR
- Papier + PDF: 432 EUR

Gewünschte Sprache: DE EN FR

Paket 2: 1 oder mehrere der folgenden 7 Themenkreise:

- Themenkreis 1 „Allgemeine Statistik“
 - Papier: 42 EUR PDF: 30 EUR Beides: 54 EUR
- Themenkreis 2 „Wirtschaft und Finanzen“
- Themenkreis 3 „Bevölkerung und soziale Bedingungen“
- Themenkreis 4 „Industrie, Handel und Dienstleistungen“
- Themenkreis 5 „Landwirtschaft, Fischerei“
- Themenkreis 6 „Außenhandel“
- Themenkreis 8 „Umwelt und Energie“
 - Papier: 84 EUR PDF: 60 EUR Beides: 114 EUR

Gewünschte Sprache: DE EN FR

Bitte schicken Sie mir ein Gratisexemplar des „Minikatalogs von Eurostat“
 (eine Auswahl der Produkte und Dienstleistungen von Eurostat)
 Gewünschte Sprache: DE EN FR

Ich möchte das Gratisabonnement von „Statistische Referenzen“
 (Kurzinformationen zu den Produkten und Diensten von Eurostat)
 Gewünschte Sprache: DE EN FR

Herr Frau
 (bitte in Großbuchstaben)

Name: _____ Vorname: _____

Firma: _____ Abteilung: _____

Funktion: _____

Adresse: _____

PLZ: _____ Stadt: _____

Land: _____

Tel.: _____ Fax: _____

E-mail: _____

Zahlung nach Erhalt der Rechnung vorzugshalber:

- durch Banküberweisung
- Visa Eurocard

Karten-Nr.: _____ gültig bis: ____/____/____

Angabe Ihrer MwSt.-Nr. f.d. innergemeinschaftlichen Handel.

Fehlt diese Angabe, wird diese erhoben. Eine Rückerstattung ist nicht möglich.