



Statistik

kurz gefasst

LANDWIRTSCHAFT UND FISCHEREI

THEMA 5 – 8/2003

LANDWIRTSCHAFT

Inhalt

Anlieferung der Kuhmilch in der EU-15

Januar 2003



Manuskript abgeschlossen: 03/2003
ISSN 1562-1359
Katalognummer: KS-NN-03-008-DE-N
© Europäische Gemeinschaften, 2003

JANUAR 2003

Anstieg der Anlieferung von Kuhmilch um 2,3 % in der EU 15

Franco Zampogna, Alain Bisval

Achtung: die dargestellten Veränderungen beziehen sich auf die „Kuhmilchanlieferung“ durch die Molkereien bei den landwirtschaftlichen Betrieben und nicht auf die „Kuhmilcherzeugung“ in den landwirtschaftlichen Betrieben.

Monatlicher Vergleich

Der Anstieg der Kuhmilchanlieferung in der EU 15 (außer Griechenland und Irland) beträgt im Januar 2003 im Vergleich zum vorhergehenden Monat 2,3%. Deutschland liegt an der Spitze der Zunahme mit 4,2%, gefolgt von Luxemburg mit 3,4% und dem Vereinigten Königreich mit 3,1%.

Entwicklung der Anlieferung von Kuhmilch durch Molkereien, von Januar 2002 - Januar 2003

| | Sammlung 1000 t | Vergleichende Bedeutung /EU15 | Vergleich zum letzten Monat (in %) | | | | | | | | | | | | Quote der Änderung (%) |
|-------|--------------------|-------------------------------------|------------------------------------|-------------|-------------|-------------|-------------|-------------|-------------|-------------|-------------|-------------|-------------|-------------|------------------------------|
| | | | Jan 2002 | Jan 2002 | Feb 2002 | Mar 2002 | Apr 2002 | Mai 2002 | Jun 2002 | Jul 2002 | Aug 2002 | Sep 2002 | Okt 2002 | Nov 2002 | |
| B | 239.7 | 2.5 | -8.0 | 11.5 | 7.8 | 7.6 | -12.8 | 4.8 | -8.7 | -9.7 | 4.3 | -3.3 | 6.6 | 2.9 | -0.7 |
| DK | 376.4 | 4.0 | -9.0 | 10.1 | -0.1 | 5.8 | -4.6 | 0.5 | -2.0 | -4.4 | 0.4 | -2.2 | 6.6 | 2.6 | 2.3 |
| D | 2232.4 | 23.6 | -7.5 | 11.8 | -0.4 | 5.4 | -6.0 | 1.3 | -4.9 | -6.4 | 3.8 | -3.0 | 7.1 | 4.2 | 3.4 |
| EL | 46.1 | 0.5 | -10.4 | 24.4 | 6.2 | -3.4 | -9.8 | 2.1 | 0.1 | -8.5 | 5.5 | -1.5 | -1.5 | -2.2 | -3.4 |
| E | 463.7 | 4.9 | -4.6 | 13.9 | 5.4 | 3.1 | -5.2 | 0.6 | -4.4 | -6.9 | 1.1 | -4.5 | 3.2 | 0.6 | 0.4 |
| F | 2090.4 | 22.1 | -7.9 | 9.2 | 6.7 | 0.9 | -12.7 | -7.0 | -6.3 | -1.0 | 9.5 | 0.8 | 6.8 | 1.1 | -2.8 |
| IRL | 120.8 | 1.3 | 40.8 | 104.3 | 76.7 | 18.9 | -8.1 | -3.2 | -9.5 | -14.6 | -16.6 | -44.1 | -39.3 | -10.4 | 5.3 |
| I | 880.8 | 9.3 | -9.1 | 16.6 | -2.2 | 0.6 | -7.0 | 1.8 | -4.2 | -2.4 | 1.8 | 0.9 | 2.8 | 1.9 | -0.8 |
| L | 22.5 | 0.2 | -8.9 | 8.5 | 3.1 | 7.6 | -6.5 | -0.9 | -7.3 | -5.1 | 0.0 | -2.4 | 9.4 | 3.4 | -1.3 |
| NL | 897.2 | 9.5 | -12.7 | 8.9 | 5.2 | 3.6 | -4.6 | 0.7 | -1.4 | -5.2 | 4.0 | -2.0 | 6.4 | 2.5 | 3.3 |
| A | 216.0 | 2.3 | -6.0 | 11.8 | 1.3 | 9.6 | -8.3 | 1.3 | -5.1 | -5.4 | 1.4 | -6.6 | 7.0 | 2.8 | 1.4 |
| P | 151.0 | 1.6 | -2.7 | 16.6 | 3.5 | 6.7 | -6.1 | -0.5 | -7.6 | -8.1 | -1.2 | -5.5 | 3.3 | 0.9 | -3.3 |
| FIN | 212.8 | 2.3 | -8.7 | 10.8 | -1.8 | 4.6 | -5.1 | -2.9 | -1.3 | -4.6 | 0.6 | -0.8 | 5.9 | 2.1 | -2.8 |
| S | 282.3 | 3.0 | -8.0 | 11.2 | -1.9 | 3.3 | -6.8 | -0.8 | -2.8 | -4.6 | 0.4 | -1.9 | 6.8 | 2.9 | -3.9 |
| UK | 1209.5 | 12.8 | -7.7 | 13.3 | 3.6 | 6.3 | -10.2 | -1.3 | -5.0 | -6.0 | 0.5 | -4.8 | 7.8 | 3.1 | -3.0 |
| EU-15 | 9441.5 | 100.0 | -7.5 | 13.5 | 5.2 | 4.7 | -8.2 | -1.1 | -5.0 | -5.4 | 2.6 | -4.0 | 5.0 | 2.3 | 0.0 |

Jährlicher Vergleich

Die Kuhmilchanlieferung von Januar 2003 liegt auf demselben Niveau wie im Januar 2002. Zu beachten bleibt die Zunahme der Anlieferung in Dänemark, Irland, Deutschland und den Niederlanden, sowie die Abnahme der Anlieferung in Griechenland, Frankreich, Schweden und dem Vereinigten Königreich.

Monatliche Kuhmilchanlieferung EU 15, 1000 T, Januar 2000 – Januar 2003

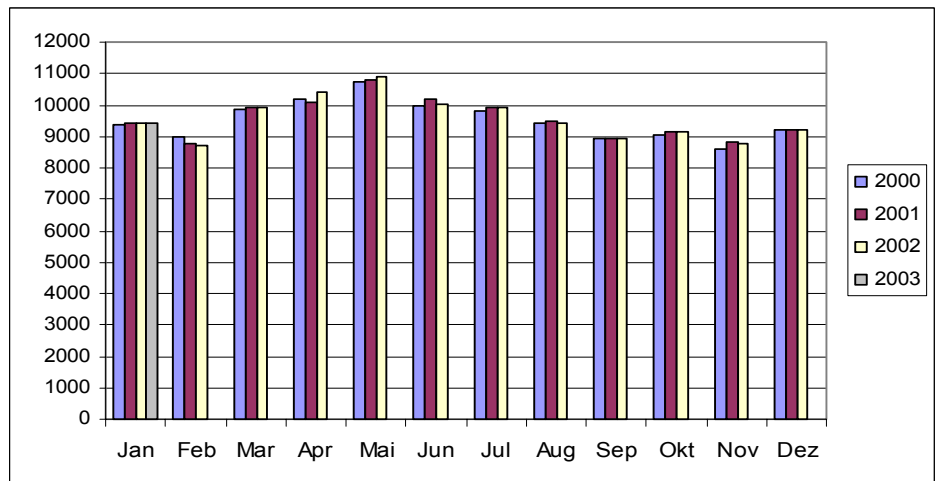

Quelle : Eurostat New Cronos 18/03/2003

Weitere Informationsquellen:

➤ Datenbanken

NewCronos, Bereich ZPA 1

Wenn Sie weitere Auskünfte wünschen oder an unseren Veröffentlichungen, Datenbanken oder Auszügen daraus interessiert sind, wenden Sie sich bitte an einen unserer **Data Shops**:

| BELGIQUE/BELGIË | DANMARK | DEUTSCHLAND | ESPAÑA | FRANCE | ITALIA – Roma |
|--|--|--|---|---|---|
| Eurostat Data Shop Bruxelles/Brüssel Planistat Belgique Rue du Commerce 124 Handelsstraat 124 B-1000 BRUXELLES / BRUSSEL Tel. (32-2) 234 67 50 Fax (32-2) 234 67 51 E-mail: datashop@planistat.be URL: http://www.datashop.org/ | DANMARKS STATISTIK Bibliotek og Information Eurostat Data Shop Sejrgade 11 DK-2100 KØBENHAVN Ø Tlf. (45) 39 17 30 30 Fax (45) 39 17 30 03 E-mail: lib@dst.dk URL: http://www.dst.dk/bibliotek | STATISTISCHES BUNDESAMT Eurostat Data Shop Berlin Otto-Braun-Straße 70-72 (Eingang: Karl-Marx-Allee) D-10178 BERLIN Tel. (49) 1888-644 94 27/28 (49) 611 75 94 27 Fax (49) 1888-644 94 30 E-Mail: datashop@destatis.de URL: http://www.eu-datashop.de/ | INE Eurostat Data Shop Paseo de la Castellana, 183 Despacho 011B Entrada por Estébanez Calderón E-28046 MADRID Tel. (34) 915 839 167/ 915 839 500 Fax (34) 915 830 357 E-mail: datashop.eurostat@ine.es URL: http://www.ine.es/prodyser/datashop/index.html | INSEE Info Service Eurostat Data Shop 195, rue de Bercy Tour Gamma A F-75582 PARIS CEDEX 12 Tél. (33) 1 53 17 88 44 Fax (33) 1 53 17 88 22 E-mail: datashop@insee.fr | ISTAT Centro di Informazione Statistica Sede di Roma, Eurostat Data Shop Via Cesare Balbo, 11a I-00184 ROMA Tel. (39) 06 46 73 31 02/06 Fax (39) 06 46 73 31 01/07 E-mail: dipdiff@istat.it URL: http://www.istat.it/Prodotti-e/Allegati/Eurostatdatashop.html |
| ITALIA – Milano | LUXEMBOURG | NEDERLAND | NORGE | PORTUGAL | SCHWEIZ/SUISSE/SVIZZERA |
| ISTAT Ufficio Regionale per la Lombardia Eurostat Data Shop Via Fieno 3 I-20123 MILANO Tel. (39) 02 80 61 32 460 Fax (39) 02 80 61 32 304 E-mail: mileuro@tin.it URL: http://www.istat.it/Prodotti-e/Allegati/Eurostatdatashop.html | Eurostat Data Shop Luxembourg 46A, avenue J.F. Kennedy BP 1452 L-1014 LUXEMBOURG Tél. (352) 43 35-2251 Fax (352) 43 35-22221 E-mail: dslux@eurostat.datashop.lu URL: http://www.datashop.org/ | Centraal Bureau voor de Statistiek Eurostat Data Shop-Voorburg Postbus 4000 2270 JM VOORBURG Nederland Tel. (31-70) 337 49 00 Fax (31-70) 337 59 84 E-mail: datashop@cbs.nl URL: www.cbs.nl/eurodatashop | Statistics Norway Library and Information Centre Eurostat Data Shop Kongens gate 6 Boks 8131 Dep. N-0033 OSLO Tel. (47) 21 09 46 42/43 Fax (47) 21 09 45 04 E-mail: Datashop@ssb.no URL: http://www.ssb.no/bibliotek/datashop/ | Eurostat Data Shop Lisboa INE/Serviço de Difusão Av. António José de Almeida, 2 P-1000-043 LISBOA Tel. (351) 21 842 61 00 Fax (351) 21 842 63 64 E-mail: data.shop@ine.pt | Statistisches Amt des Kantons Zürich, Eurostat Data Shop Bleicherweg 5 CH-8090 Zürich Tel. (41) 1 225 12 12 Fax (41) 1 225 12 99 E-mail: datashop@statistik.zh.ch URL: http://www.statistik.zh.ch |
| SUOMI/FINLAND | SVERIGE | UNITED KINGDOM | UNITED STATES OF AMERICA | | |
| STATISTICS FINLAND Eurostat Data Shop Helsinki Tilastokirjasto PL 2B FIN-00022 Tilastokeskus Työpajakatu 13 B, 2. kerros, Helsinki P. (358-9) 17 34 22 21 F. (358-9) 17 34 22 79 Sähköposti: datashop@stat.fi URL: http://tilastokeskus.fi/tk/kk/datashop/ | STATISTICS SWEDEN Information service Eurostat Data Shop Karlavägen 100 - Box 24 300 S-104 51 STOCKHOLM Tfn (46-8) 50 69 48 01 Fax (46-8) 50 69 48 99 E-post: infoservice@scb.se URL: http://www.scb.se/tjanster/datashop/datashop.asp | Eurostat Data Shop Office for National Statistics Room 1.015 Cardiff Road Newport NP10 8XG South Wales United Kingdom Tel. (44-1633) 81 33 69 Fax (44-1633) 81 33 33 E-mail: eurostat.datashop@ons.gov.uk | HAVER ANALYTICS Eurostat Data Shop 60 East 42nd Street Suite 3310 NEW YORK, NY 10165 USA Tel. (1-212) 986 93 00 Fax (1-212) 986 69 81 E-mail: eurodata@haver.com URL: http://www.haver.com/ | | |

Media Support Eurostat (nur für Journalisten):

Bech Gebäude Büro A4/017 • L-2920 Luxembourg • Tel. (352) 4301 33408 • Fax (352) 4301 35349 • e-mail: eurostat-mediasupport@cec.eu.int

Auskünfte zur Methodik:

Franco Zampogna, Eurostat/F2, L-2920 Luxembourg, Tel. (352) 4301 37268, Fax (352) 4301 37318, E-mail: franco.zampogna@cec.eu.int

Alain Bisval, Eurostat/F2, L-2920 Luxembourg, Tel. (352) 4301 37023, Fax (352) 4301 37318, E-mail: alain.bisval@cec.eu.int

ORIGINAL: Französisch

Unsere Internet-Adresse: www.europa.eu.int/comm/eurostat/ Dort finden Sie weitere Informationen.

Ein Verzeichnis unserer Verkaufsstellen in der ganzen Welt erhalten Sie beim **Amt für amtliche Veröffentlichungen der Europäischen Gemeinschaften**

2 rue Mercier – L-2985 Luxembourg
 Tel. (352) 2929 42118 Fax (352) 2929 42709
 URL: <http://publications.eu.int>
 E-mail: info-info-opoce@cec.eu.int

BELGIQUE/BELGIË – DANMARK – DEUTSCHLAND – GREECE/ELLADA – ESPAÑA – FRANCE – IRELAND – ITALIA – LUXEMBOURG – NEDERLAND – ÖSTERREICH
 PORTUGAL – SUOMI/FINLAND – SVERIGE – UNITED KINGDOM – ISLAND – NORGE – SCHWEIZ/SUISSE/SVIZZERA – BALGARJIA – ČESKÁ REPUBLIKA – CYPRUS
 EESTI – HRVATSKA – MAGYARORSZÁG – MALTA – POLSKA – ROMÂNIA – RUSSIA – SLOVAKIA – SLOVENIA – TÜRKIYE – AUSTRALIA – CANADA – EGYPT – INDIA
 ISRAËL – JAPAN – MALAYSIA – PHILIPPINES – SOUTH KOREA – THAILAND – UNITED STATES OF AMERICA

Bestellschein

Ich möchte „Statistik kurz gefasst“ abonnieren (vom 1.1.2003 bis 31.12.2003):
 (Anschriften der Data Shops und Verkaufsstellen siehe oben)

Alle 9 Themenkreise (etwa 200 Ausgaben)

- Papier: 240 EUR
 Gewünschte Sprache: DE EN FR

Statistik kurz gefasst kann von der Eurostat Web-Seite kostenlos als pdf-Datei heruntergeladen werden. Sie müssen sich lediglich dort eintragen.
 Für andere Lösungen wenden Sie sich bitte an Ihren Data Shop.

- Bitte schicken Sie mir ein Gratisexemplar des „Eurostat Minikatalogs“ (er enthält eine Auswahl der Produkte und Dienste von Eurostat)
 Gewünschte Sprache: DE EN FR
- Ich möchte das Gratisabonnement von „Statistische Referenzen“ (Kurzinformationen zu den Produkten und Diensten von Eurostat)
 Gewünschte Sprache: DE EN FR

Herr Frau
 (bitte in Großbuchstaben)

Name: _____ Vorname: _____
 Firma: _____ Abteilung: _____
 Funktion: _____
 Adresse: _____
 PLZ: _____ Stadt: _____
 Land: _____
 Tel.: _____ Fax: _____
 E-mail: _____

Zahlung nach Erhalt der Rechnung vorzugsweise:

- durch Banküberweisung
 Visa Eurocard

Karten-Nr.: _____ gültig bis: ____/____/____

Ihre MwSt.-Nr. f.d. innergemeinschaftlichen Handel:

Fehlt diese Angabe, wird die MwSt. berechnet. Eine Rückerstattung ist nicht möglich.