

# Nichtverfügbarkeit der Kernkraftwerke 1995-1999

Jean-Marie LEFEBVRE

Statistik

kurzgefaßt

UMWELT UND ENERGIE

THEMA 8 – 14/2000

ENERGIE

## INHALT

Nichtverfügbarkeit (%) der Kernkraftwerke (PWR, BWR) in der Europäischen Union

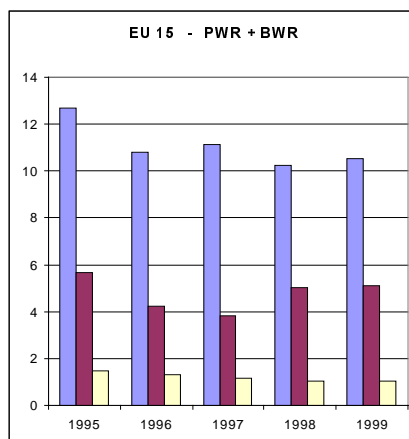
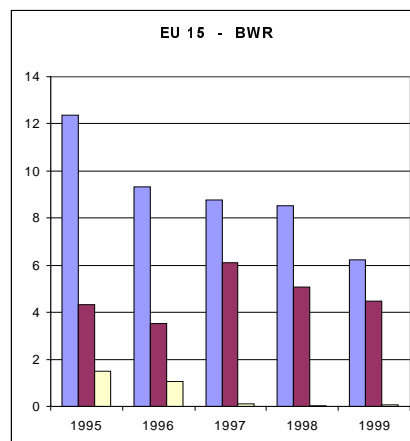
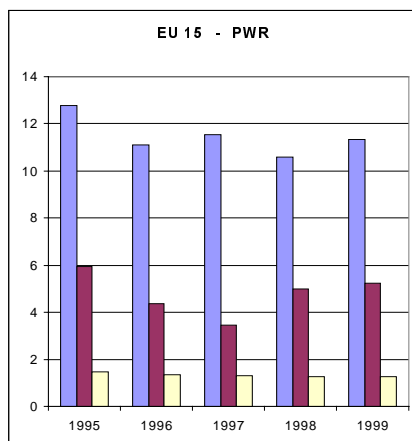

■ Geplante Nichtverfügbarkeit  
■ Ungeplante Nichtverfügbarkeit aufgrund interner Ursachen  
■ Ungeplante Nichtverfügbarkeit aufgrund externer Ursachen

Die durchschnittliche Nichtverfügbarkeit (1) der PWR- und BWR-Kraftwerke (2) hat sich seit einigen Jahren nicht wesentlich verändert.

	Anzahl der Kraftwerke	Installierte Leistung in MW	Jahr	Geplante Nichtverfügbarkeit (%)	Ungeplante Nichtverfügbarkeit aufgrund interner Ursachen (%)	Ungeplante Nichtverfügbarkeit aufgrund externer Ursachen (%)	Nichtverfügbarkeit insgesamt (%)
PWR	88	94 484	1995	12.76	5.93	1.46	20.15
	88	94 484	1996	11.11	4.36	1.36	16.83
	87	94 426	1997	11.53	3.45	1.33	16.31
	87	94 426	1998	10.59	4.99	1.26	16.84
	87	94 426	1999	11.35	5.24	1.25	17.84
BWR	17	16 221	1995	12.38	4.33	1.50	18.21
	17	16 221	1996	9.32	3.54	1.06	13.92
	14	13 009	1997	8.76	6.11	0.13	15.00
	17	16 221	1998	8.52	5.08	0.02	13.62
	17	16 221	1999	6.22	4.46	0.07	10.75
EU-15 insgesamt	105	110 705	1995	12.70	5.67	1.47	19.84
	105	110 705	1996	10.82	4.23	1.31	16.36
	101	107 435	1997	11.14	3.82	1.16	16.12
	104	110 647	1998	10.25	5.01	1.06	16.32
	104	110 647	1999	10.51	5.11	1.06	16.68

(1) Die Nichtverfügbarkeit ist in einem Zeitraum der Quotient aus der mittleren nichtverfügbaren Leistung und der Engpaßleistung.

(2) PWR: Druckwasser Reaktor, BWR: Siedewasser Reaktor.



# Weitere Informationsquellen:

## ➤ Veröffentlichungen

Titel Betriebsergebnisse der Kernkraftwerke  
 Katalognummer KS-29-00-545-3A-C Preis EUR 22

## ➤ Datenbanken

New Cronos, Thema 8, Bereich Sirene

Wenn Sie weitere Auskünfte wünschen oder an unseren Veröffentlichungen, Datenbanken oder Auszügen daraus interessiert sind, wenden Sie sich bitte an einen unserer **Data Shops**:

BELGIQUE/BELGIË	DANMARK	DEUTSCHLAND	ESPAÑA	FRANCE	ITALIA - Roma
<b>Eurostat Data Shop</b> Bruxelles/Brussel Planistat Belgique 124 Rue du Commerce Handelsstraat 124 B-1000 BRUXELLES / BRUSSEL Tel. (32-2) 234 67 50 Fax (32-2) 234 67 51 E-Mail: datashop@planistat.be	<b>DANMARKS STATISTIK</b> Bibliotek og Information Eurostat Data Shop Sejrøgade 11 DK-2100 KØBENHAVN Ø Tel. (45-39) 17 30 30 Fax (45-39) 17 30 03 E-Mail: bib@dst.dk	<b>STATISTISCHES BUNDESAMT</b> Eurostat Data Shop Berlin Otto-Braun-Straße 70-72 D-10178 BERLIN Tel. (49-30) 23 24 64 27/28 Fax (49-30) 23 24 64 30 E-Mail: datashop@statistik-bund.de	<b>INE Eurostat Data Shop</b> Paseo de la Castellana, 183 Oficina 009 Entrada por Estébanez Calderón E-28046 MADRID Tel. (34-91) 583 91 67 Fax (34-91) 579 71 20 E-Mail: datashop.eurostat@ine.es	<b>INSEE Info Service</b> Eurostat Data Shop 195, rue de Bercy Tour Gamma A F-75582 PARIS CEDEX 12 Tel. (33-1) 53 17 88 44 Fax (33-1) 53 17 88 22 E-Mail: datashop@insee.fr	<b>ISTAT</b> Centro di Informazione Statistica Sede di Roma, Eurostat Data Shop Via Cesare Balbo, 11a I-00184 ROMA Tel. (39-06) 46 73 31 02/06 Fax (39-06) 46 73 31 01/07 E-Mail: dipdiff@istat.it
ITALIA - Milano	LUXEMBOURG	NEDERLAND	NORGE	PORTUGAL	SCHWEIZ/SUISSE/SVIZZERA
<b>ISTAT</b> Ufficio Regionale per la Lombardia Eurostat Data Shop Via Fieno 3 I-20123 MILANO Tel. (39-02) 8061 32460 Fax (39-02) 8061 32304 E-mail: mileuro@tin.it	<b>Eurostat Data Shop Luxembourg</b> BP 453 L-2014 LUXEMBOURG 4, rue A. Weicker L-2721 LUXEMBOURG Tel. (352) 43 35 22 51 Fax (352) 43 35 22 21 E-Mail: dslux@eurostat.datashop.lu	<b>STATISTICS NETHERLANDS</b> Eurostat Data Shop-Voorburg po box 4000 2270 JM VOORBURG Nederland Tel. (31-70) 337 49 00 Fax (31-70) 337 59 84 E-Mail: datashop@cs.nl	<b>Statistics Norway</b> Library and Information Centre Eurostat Data Shop Kongens gate 6 P. b. 81 31, dep. N-0033 OSLO Tel. (47-22) 86 46 43 Fax (47-22) 86 45 04 E-Mail: datashop@ssb.no	<b>Eurostat Data Shop Lisboa</b> INE/Serviço de Difusão Av. António José de Almeida, 2 P-1000-043 LISBOA Tel. (351-21) 842 61 00 Fax (351-21) 842 63 64 E-Mail: data.shop@ine.pt	<b>Statistisches Amt des Kantons</b> Zürich, Eurostat Data Shop Bleicherweg 5 CH-8090 Zürich Tel. (41-1) 225 12 12 Fax (41-1) 225 12 99 E-Mail: datashop@zh.ch Internetadresse: http://www.zh.ch/statistik
SUOMI/FINLAND	SVERIGE	UNITED KINGDOM	UNITED KINGDOM	UNITED STATES OF AMERICA	
<b>Eurostat Data Shop Helsinki</b> Tilastokirjasto Postiosoite: PL 2B Käyntiosoite: Työpajakatu 13 B, 2 krs FIN-00022 Tilastokeskus Tel. (358-9) 17 34 22 21 Fax (358-9) 17 34 22 79 S-posti: datashop.tilastokeskus@tilastokeskus.fi Internetadresse: http://www.tilastokeskus.fi/tik/kk/datashop.html	<b>STATISTICS SWEDEN</b> Information service Eurostat Data Shop Karlavägen 100 - Box 24 300 S-104 51 STOCKHOLM Tel. (46-8) 50 69 48 01 Fax (46-8) 50 69 48 99 E-Mail: info.service@scb.se URL: http://www.scb.se/info/d/datashop/ eudatashop.asp	<b>Eurostat Data Shop</b> Enquiries & advice and publications Office for National Statistics Customers & Electronic Services Unit 1 Drummond Gate - B1/05 UK-LONDON SW1V 2QQ Tel. (44-207) 533 56 76 Fax (44-1 633) 812 762 E-Mail: eurostat.datashop@ons.gov.uk	<b>Eurostat Data Shop</b> Electronic Data Extractions, Enquiries & advice - R.CADE Unit 1L Mounjoey Research Centre University of Durham UK - DURHAM DH1 3SW Tel: (44-191) 374 7350 Fax: (44-191) 384 4971 E-Mail: r-CADE@dur.ac.uk URL: http://www.r-CADE.dur.ac.uk	<b>HAVER ANALYTICS</b> Eurostat Data Shop 60 East 42nd Street Suite 3310 USA-NEW YORK, NY 10165 Tel. (1-212) 986 93 00 Fax (1-212) 986 69 81 E-Mail: eurodata@haver.com	

**Media Support Eurostat (nur für Journalisten)**  
 Bech Gebäude Büro A3/48 - L-2920 Luxembourg - Tel. (352) 4301 33408 - Fax (352) 4301 32649 - e-mail: eurostat-mediasupport@cec.eu.int

## Auskünfte zur Methodik:

Jean-Marie Lefebvre, Eurostat/F4, L-2920 Luxembourg, Tel. (352) 4301 32040, Fax Fax (352) 4301 32839, E-mail: ORIGINAL: Französisch

Unsere Internet-Adresse: [www.europa.eu.int/comm/eurostat/](http://www.europa.eu.int/comm/eurostat/) Dort finden Sie weitere Informationen.

## Ein Verzeichnis unserer Verkaufsstellen in der ganzen Welt erhalten Sie beim Amt für amtliche Veröffentlichungen der Europäischen Gemeinschaften

2 rue Mercier - L-2985 Luxembourg  
 Tel. (352) 2929 42118 Fax (352) 2929 42709  
 Internet-Adresse: <http://eur-op.eu.int/fr/general/s-ad.htm>  
 E-mail: info.info@cec.eu.int

BELGIQUE/BELGIË - DANMARK - DEUTSCHLAND - GREECE/ELLADA - ESPAÑA - FRANCE - IRELAND - ITALIA - LUXEMBOURG - NEDERLAND - ÖSTERREICH  
 PORTUGAL - SUOMI/FINLAND - SVERIGE - UNITED KINGDOM - ISLAND - NORGE - SCHWEIZ/SUISSE/SVIZZERA - BALGARJA - CESKÁ REPUBLIKA - CYPRUS  
 EESTI - HRVATSKA - MAGYARORSZÁG - MALTA - POLSKA - ROMÂNIA - RUSSIA - SLOVAKIA - SLOVENIA - TÜRKIYE - AUSTRALIA - CANADA - EGYPT - INDIA  
 ISRAËL - JAPAN - MALAYSIA - PHILIPPINES - SOUTH KOREA - THAILAND - UNITED STATES OF AMERICA

# Bestellschein

Ich möchte „Statistik kurzgefaßt“ abonnieren (vom 1.1.2000 bis 31.12.2000):  
 (Anschriften der Data Shops und Verkaufsstellen siehe oben)

### Paket 1: Alle 9 Themenkreise (etwa 140 Ausgaben)

- Papier: 360 EUR
- PDF: 264 EUR
- Papier + PDF: 432 EUR

Gewünschte Sprache:  DE  EN  FR

### Paket 2: 1 oder mehrere der folgenden 7 Themenkreise:

- Themenkreis 1 „Allgemeine Statistik“
    - Papier: 42 EUR  PDF: 30 EUR  Beides: 54 EUR
  - Themenkreis 2 „Wirtschaft und Finanzen“
  - Themenkreis 3 „Bevölkerung und soziale Bedingungen“
  - Themenkreis 4 „Industrie, Handel und Dienstleistungen“
  - Themenkreis 5 „Landwirtschaft, Fischerei“
  - Themenkreis 6 „Außenhandel“
  - Themenkreis 8 „Umwelt und Energie“
    - Papier: 84 EUR  PDF: 60 EUR  Beides: 114 EUR
- Gewünschte Sprache:  DE  EN  FR

Bitte schicken Sie mir ein Gratisexemplar des „Minikatalogs von Eurostat“  
 (er enthält eine Auswahl der Produkte und Dienste von Eurostat)  
 Gewünschte Sprache:  DE  EN  FR

Ich möchte das Gratisabonnement von „Statistische Referenzen“  
 (Kurzinformationen zu den Produkten und Diensten von Eurostat)  
 Gewünschte Sprache:  DE  EN  FR

Herr  Frau  
 (bitte in Großbuchstaben)

Name: \_\_\_\_\_ Vorname: \_\_\_\_\_

Firma: \_\_\_\_\_ Abteilung: \_\_\_\_\_

Funktion: \_\_\_\_\_

Adresse: \_\_\_\_\_

PLZ: \_\_\_\_\_ Stadt: \_\_\_\_\_

Land: \_\_\_\_\_

Tel.: \_\_\_\_\_ Fax: \_\_\_\_\_

E-mail: \_\_\_\_\_

### Zahlung nach Erhalt der Rechnung vorzugsweise:

- durch Banküberweisung
- Visa  Eurocard

Karten-Nr.: \_\_\_\_\_ gültig bis: \_\_\_\_/\_\_\_\_/\_\_\_\_

Ihrer MwSt.-Nr: f.d. innergemeinschaftlichen Handel:

Fehlt diese Angabe, wird die MwSt. berechnet. Eine Rückerstattung ist nicht möglich.