

Strompreise für die industriellen Verbraucher in der EU am 1. Januar 2000: Abwärtstrend

Luis de la Fuente

Statistik

kurzgefaßt

UMWELT UND ENERGIE

THEMA 8 – 6/2000

ENERGIE

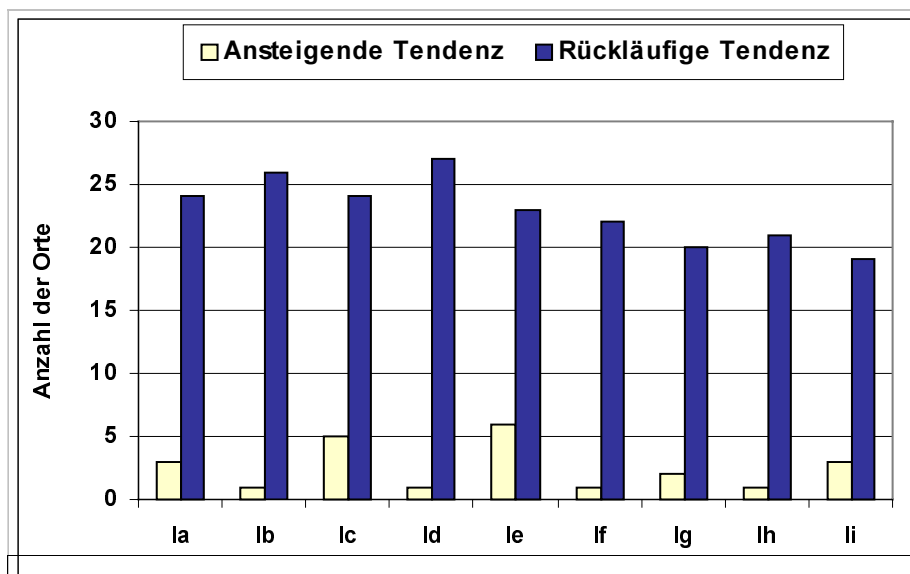

Die Untersuchung der Entwicklung der in Landeswährung angegebenen deflationierten Strompreise (ohne MwSt) für die Industrie vom 1. Juli 1999 bis zum 1. Januar 2000 läßt im Durchschnitt einen Rückgang für alle Verbrauchertypen erkennen¹:

	la	lb	lc	ld	le	lf	lg	lh	li
Mittelwert ²	-6,55 %	-7,23 %	-5,93 %	-7,19 %	-4,70 %	-8,43 %	-7,58 %	-8,23 %	-5,96 %

Die höchsten Rückgänge verzeichnete Deutschland für la bis ld (von -11,7 % bis -43,0 %) in Frankfurt am Main, für lc bis li (von -31,6 % bis -40,9 %) in Düsseldorf, für la bis lh (von -25,3 % bis -36,4%) in München, für lc bis li (von -26,6 % bis -31,5 %) im westlichen Raum und für lc bis li (von -15,8 % bis -28,3 %) im südlichen Raum. Auch in Rotterdam sanken die Preise deutlich für lb (-14,3 %) und ld (-22,3 %).

Die höchsten Anstiege verzeichneten die Niederlande für lc bis le (von +15,1 % bis +35,9 %) in Nordbrabant. Auch in Italien stiegen die Preise deutlich für le bis li (von +4,0 % bis +14,2 %).

Die vorliegende Veröffentlichung enthält alle von EUROSTAT erhobenen Preise zum 1. Januar 2000, ausgedrückt in Landeswährung, Kaufkraftstandards (KKS) und Euro¹.

¹ Siehe methodische Anmerkung zur Definition der Verbrauchertypen und zu den Umrechnungskursen von KKS und Euro.

² Arithmetisches Mittel der Veränderungen an jedem Ort.



Elektrizitätspreise für die Industrie

1. Januar 2000

	National Währung			KKS			euros		
	(/ kWh)			(/ 100 kWh)			(/ 100 kWh)		
	Steuern Inbegr.	Ohne Mehrwert.	Ohne Steuern	Steuern Inbegr.	Ohne Mehrwert.	Ohne Steuern	Steuern Inbegr.	Ohne Mehrwert.	Ohne Steuern
BELGIEN - National	BEF								
la	6,94	5,73	5,68	17,72	14,64	14,50	17,20	14,21	14,08
lb	7,05	5,83	5,77	18,00	14,88	14,74	17,47	14,44	14,30
lc	5,57	4,60	4,60	14,23	11,76	11,76	13,81	11,41	11,41
ld	4,20	3,47	3,47	10,73	8,87	8,87	10,41	8,61	8,61
le	3,58	2,96	2,96	9,14	7,56	7,56	8,87	7,34	7,34
lf	3,28	2,71	2,71	8,39	6,93	6,93	8,14	6,73	6,73
lg	2,70	2,23	2,23	6,90	5,70	5,70	6,69	5,53	5,53
lh	2,37	1,96	1,96	6,05	5,00	5,00	5,87	4,85	4,85
li	2,03	1,68	1,68	5,18	4,29	4,29	5,03	4,16	4,16
DÄNEMARK (1) - National	1 / 100 DKK								
la	73,53	47,10	42,10	7,94	5,09	4,55	9,85	6,31	5,64
lb	72,79	46,51	41,51	7,86	5,02	4,48	9,75	6,23	5,56
lc	70,56	44,73	39,73	7,62	4,83	4,29	9,46	5,99	5,32
ld	67,99	42,67	39,73	7,34	4,61	4,29	9,11	5,72	5,32
le	67,81	42,53	37,53	7,32	4,59	4,05	9,09	5,70	5,03
lf	:	:	:	:	:	:	:	:	:
lg	:	:	:	:	:	:	:	:	:
lh	:	:	:	:	:	:	:	:	:
li	:	:	:	:	:	:	:	:	:
DEUTSCHLAND - Düsseldorf	1 / 100 DEM								
la	32,59	28,10	28,10	15,61	13,46	13,46	16,65	14,36	14,36
lb	32,40	27,93	27,93	15,52	13,38	13,38	16,56	14,27	14,27
lc	18,92	16,31	16,31	9,06	7,81	7,81	9,67	8,33	8,33
ld	14,92	12,86	12,86	7,15	6,16	6,16	7,62	6,57	6,57
le	12,23	10,54	10,54	5,86	5,05	5,05	6,25	5,39	5,39
lf	11,44	9,86	9,86	5,48	4,72	4,72	5,85	5,04	5,04
lg	9,94	8,57	8,57	4,76	4,11	4,11	5,08	4,38	4,38
lh	10,45	9,01	9,01	5,01	4,32	4,32	5,34	4,60	4,60
li	9,49	8,18	8,18	4,55	3,92	3,92	4,85	4,18	4,18
Hamburg									
la	34,23	29,51	29,01	16,40	14,14	13,90	17,49	15,08	14,82
lb	34,23	29,51	29,01	16,40	14,14	13,90	17,49	15,08	14,82
lc	27,24	23,48	22,98	13,05	11,25	11,01	13,92	12,00	11,74
ld	20,54	17,71	17,21	9,84	8,48	8,24	10,50	9,05	8,79
le	16,42	14,16	13,66	7,87	6,78	6,54	8,39	7,24	6,98
lf	15,66	13,50	13,00	7,50	6,47	6,23	8,00	6,90	6,64
lg	12,40	10,69	10,19	5,94	5,12	4,88	6,34	5,46	5,21
lh	12,99	11,20	10,70	6,22	5,36	5,13	6,64	5,72	5,47
li	11,18	9,64	9,14	5,36	4,62	4,38	5,71	4,93	4,67
Hannover									
la	29,55	25,48	22,98	14,15	12,20	11,01	15,10	13,02	11,74
lb	29,05	25,05	22,55	13,91	12,00	10,80	14,84	12,80	11,52
lc	23,34	20,12	17,62	11,18	9,64	8,44	11,93	10,28	9,00
ld	19,80	17,07	14,57	9,48	8,18	6,98	10,12	8,72	7,45
le	18,02	15,53	13,03	8,63	7,44	6,24	9,21	7,94	6,66
lf	16,18	13,95	11,45	7,75	6,68	5,48	8,27	7,13	5,85
lg	13,28	11,44	8,94	6,36	5,48	4,28	6,79	5,85	4,57
lh	14,15	12,20	9,70	6,78	5,84	4,65	7,23	6,23	4,96
li	12,45	10,73	8,23	5,96	5,14	3,94	6,36	5,48	4,21
Westliches - Gebiet									
la	31,52	27,17	24,67	15,10	13,01	11,82	16,11	13,88	12,61
lb	31,52	27,17	24,67	15,10	13,01	11,82	16,11	13,88	12,61
lc	18,88	16,28	15,78	9,04	7,80	7,56	9,65	8,32	8,06
ld	15,02	12,92	12,45	7,19	6,19	5,96	7,68	6,60	6,36
le	12,30	10,60	10,10	5,89	5,08	4,84	6,29	5,42	5,16
lf	11,86	10,22	9,72	5,68	4,90	4,66	6,06	5,22	4,97
lg	9,78	8,43	7,93	4,68	4,04	3,80	5,00	4,31	4,05
lh	10,17	8,77	8,27	4,87	4,20	3,96	5,20	4,48	4,23
li	9,07	7,82	7,32	4,34	3,75	3,51	4,63	4,00	3,74
Frankfurt/M									
la	25,96	22,38	19,88	12,43	10,72	9,52	13,27	11,44	10,16
lb	24,72	21,31	18,81	11,84	10,21	9,01	12,63	10,89	9,61
lc	23,12	19,93	17,43	11,07	9,55	8,35	11,81	10,18	8,91
ld	18,19	15,68	13,18	8,71	7,51	6,31	9,30	8,01	6,73
le	15,87	13,68	11,18	7,60	6,55	5,36	8,11	6,99	5,71
lf	15,35	13,23	10,73	7,35	6,34	5,14	7,84	6,76	5,48
lg	12,86	11,08	8,58	6,16	5,31	4,11	6,57	5,66	4,38
lh	13,27	11,44	8,94	6,36	5,48	4,28	6,78	5,85	4,57
li	12,01	10,35	7,85	5,75	4,96	3,76	6,14	5,29	4,01
Stuttgart									
la	:	:	:	:	:	:	:	:	:
lb	:	:	:	:	:	:	:	:	:
lc	:	:	:	:	:	:	:	:	:
ld	:	:	:	:	:	:	:	:	:
le	:	:	:	:	:	:	:	:	:
lf	:	:	:	:	:	:	:	:	:
lg	:	:	:	:	:	:	:	:	:
lh	:	:	:	:	:	:	:	:	:
li	:	:	:	:	:	:	:	:	:

(1) Die Preise ohne MWST. umfassen nicht die abzehbaren Steuern von 10 ORE/kWh auf CO2 und von 53,6 ORE/kWh auf Energie.

	National Währung			KKS			euros		
	(/ kWh)			(/ 100 kWh)			(/ 100 kWh)		
	Steuern Inbegr.	Ohne Mehrwert.	Ohne Steuern	Steuern Inbegr.	Ohne Mehrwert.	Ohne Steuern	Steuern Inbegr.	Ohne Mehrwert.	Ohne Steuern
DEUTSCHLAND - München	1 / 100 DEM								
la	36,59	31,54	31,04	17,53	15,11	14,87	18,70	16,12	15,86
lb	35,37	30,49	29,99	16,94	14,60	14,37	18,07	15,58	15,32
lc	19,29	16,63	16,13	9,24	7,97	7,73	9,86	8,50	8,24
ld	14,67	12,65	12,15	7,03	6,06	5,82	7,50	6,46	6,21
le	12,25	10,56	10,06	5,87	5,06	4,82	6,26	5,40	5,14
lf	12,18	10,50	10,00	5,83	5,03	4,79	6,22	5,37	5,11
lg	10,75	9,27	8,77	5,15	4,44	4,20	5,49	4,74	4,48
lh	11,22	9,67	9,17	5,37	4,63	4,39	5,73	4,94	4,69
li	10,23	8,82	8,32	4,90	4,22	3,99	5,23	4,51	4,25
Südliches - Gebiet									
la	38,54	33,23	32,73	18,46	15,92	15,68	19,69	16,98	16,73
lb	35,96	31,00	30,50	17,22	14,85	14,61	18,38	15,84	15,59
lc	24,35	20,99	20,49	11,66	10,05	9,81	12,44	10,73	10,47
ld	14,65	12,63	12,13	7,02	6,05	5,81	7,49	6,45	6,20
le	12,27	10,58	10,08	5,88	5,07	4,83	6,27	5,41	5,15
lf	12,23	10,54	10,04	5,86	5,05	4,81	6,25	5,39	5,13
lg	10,77	9,29	8,79	5,16	4,45	4,21	5,50	4,75	4,49
lh	11,26	9,71	9,21	5,39	4,65	4,41	5,75	4,96	4,71
li	10,27	8,85	8,35	4,92	4,24	4,00	5,25	4,52	4,27
Erfurt									
la	44,94	38,74	38,74	21,53	18,56	18,56	22,96	19,80	19,80
lb	44,46	38,33	38,33	21,30	18,36	18,36	22,72	19,59	19,59
lc	33,64	29,00	29,00	16,11	13,89	13,89	17,19	14,82	14,82
ld	24,90	21,46	21,46	11,93	10,28	10,28	12,72	10,97	10,97
le	20,84	17,97	17,97	9,98	8,61	8,61	10,65	9,18	9,18
lf	20,73	17,87	17,87	9,93	8,56	8,56	10,59	9,13	9,13
lg	17,77	15,32	15,32	8,51	7,34	7,34	9,08	7,83	7,83
lh	18,92	16,31	16,31	9,06	7,81	7,81	9,67	8,33	8,33
li	16,87	14,54	14,54	8,08	6,96	6,96	8,62	7,43	7,43
Leipzig									
la	:	:	:	:	:	:	:	:	:
lb	:	:	:	:	:	:	:	:	:
lc	:	:	:	:	:	:	:	:	:
ld	:	:	:	:	:	:	:	:	:
le	:	:	:	:	:	:	:	:	:
lf	:	:	:	:	:	:	:	:	:
lg	:	:	:	:	:	:	:	:	:
lh	:	:	:	:	:	:	:	:	:
li	:	:	:	:	:	:	:	:	:
Rostock									
la	28,36	24,45	23,95	13,58	11,71	11,47	14,49	12,49	12,24
lb	28,08	24,21	23,71	13,45	11,60	11,36	14,35	12,37	12,12
lc	30,55	26,34	25,84	14,63	12,62	12,38	15,61	13,46	13,20
ld	25,04	21,59	21,09	11,99	10,34	10,10	12,80	11,03	10,78
le	20,29	17,49	16,99	9,72	8,38	8,14	10,37	8,94	8,68
lf	17,49	15,08	14,58	8,38	7,22	6,98	8,94	7,71	7,45
lg	14,84	12,79	12,29	7,11	6,13	5,89	7,58	6,54	6,28
lh	15,89	13,70	13,20	7,61	6,56	6,32	8,12	7,00	6,75
li	14,08	12,14	11,64	6,74	5,82	5,58	7,19	6,20	5,95
GRIECHENLAND - Athen		GRD							
la	30,11	27,88	27,88	11,86	10,98	10,98	9,09	8,42	8,42
lb	30,00	27,78	27,78	11,82	10,95	10,95	9,06	8,39	8,39
lc	27,69	25,64	25,64	10,91	10,10	10,10	8,36	7,74	7,74
ld	22,06	20,43	20,43	8,69	8,05	8,05	6,66	6,17	6,17
le	20,41	18,90	18,90	8,04	7,45	7,45	6,16	5,71	5,71
lf	20,41	18,90	18,90	8,04	7,45	7,45	6,16	5,71	5,71
lg	17,17	15,90	15,90	6,76	6,26	6,26	5,19	4,80	4,80
lh	16,05	14,86	14,86	6,32	5,85	5,85	4,85	4,49	4,49
li	14,07	13,03	13,03	5,54	5,13	5,13	4,25	3,94	3,94
SPANIEN - Madrid		ESP							
la	19,82	17,08	16,25	14,75	12,71	12,09	11,91	10,27	9,77
lb	19,82	17,08	16,25	14,75	12,71	12,09	11,91	10,27	9,77
lc	15,26	13,16	12,52	11,35	9,79	9,31	9,17	7,91	7,52
ld	14,02	12,09	11,50	10,43	8,99	8,56	8,43	7,27	6,91
le	12,90	11,12	10,58	9,60	8,27	7,87	7,75	6,68	6,36
lf	12,09	10,42	9,91	8,99	7,75	7,37	7,27	6,26	5,96
lg	10,87	9,37	8,92	8,09	6,97	6,64	6,53	5,63	5,36
lh	10,90	9,39	8,94	8,11	6,99	6,65	6,55	5,64	5,37
li	10,05	8,66	8,24	7,48	6,44	6,13	6,04	5,20	4,95
FRANKREICH - Paris		1 / 100 FRF							
la	74,40	63,22	57,18	10,86	9,23	8,35	11,31	9,61	8,69
lb	69,84	59,45	57,18	10,20	8,68	8,35	10,62	9,04	8,69
lc	64,78	54,67	52,59	9,46	7,98	7,68	9,85	8,31	7,99
ld	50,88	43,46	43,46	7,43	6,35	6,35	7,73	6,61	6,61
le	43,25	37,20	37,20	6,31	5,43	5,43	6,57	5,65	5,65
lf	43,25	37,20	37,20	6,31	5,43	5,43	6,57	5,65	5,65
lg	37,77	32,21	32,21	5,51	4,70	4,70	5,74	4,90	4,90
lh	34,68	29,57	29,57	5,06	4,32	4,32	5,27	4,49	4,49
li	31,11	26,68	26,68	4,54	3,90	3,90	4,73	4,06	4,06

Elektrizitätspreise für die Industrie

1. Januar 2000

	Monnaie nationale			SPA			euros		
	(/ kWh)			(/ 100 kWh)			(/ 100 kWh)		
	Taxes comprises	Hors TVA	Hors taxes	Taxes comprises	Hors TVA	Hors taxes	Taxes comprises	Hors TVA	Hors taxes
FRANKREICH - Lille	1 / 100 FRF								
la	73.73	62.67	57.18	10.76	9.15	8.35	11.21	9.53	8.69
lb	69.60	59.24	57.18	10.16	8.65	8.35	10.58	9.00	8.69
lc	64.55	54.49	52.59	9.42	7.96	7.68	9.81	8.28	7.99
ld	50.88	43.46	43.46	7.43	6.35	6.35	7.73	6.61	6.61
le	43.25	37.20	37.20	6.31	5.43	5.43	6.57	5.65	5.65
lf	43.25	37.20	37.20	6.31	5.43	5.43	6.57	5.65	5.65
lg	37.77	32.21	32.21	5.51	4.70	4.70	5.74	4.90	4.90
lh	34.68	29.57	29.57	5.06	4.32	4.32	5.27	4.49	4.49
li	31.11	26.68	26.68	4.54	3.90	3.90	4.73	4.06	4.06
Straßburg									
la	69.32	59.01	57.18	10.12	8.62	8.35	10.54	8.97	8.69
lb	67.94	57.87	57.18	9.92	8.45	8.35	10.33	8.80	8.69
lc	63.03	53.22	52.59	9.20	7.77	7.68	9.58	8.09	7.99
ld	50.88	43.46	43.46	7.43	6.35	6.35	7.73	6.61	6.61
le	43.25	37.20	37.20	6.31	5.43	5.43	6.57	5.65	5.65
lf	43.25	37.20	37.20	6.31	5.43	5.43	6.57	5.65	5.65
lg	37.77	32.21	32.21	5.51	4.70	4.70	5.74	4.90	4.90
lh	34.68	29.57	29.57	5.06	4.32	4.32	5.27	4.49	4.49
li	31.11	26.68	26.68	4.54	3.90	3.90	4.73	4.06	4.06
Lyon (1)									
la	73.73	62.67	57.18	10.76	9.15	8.35	11.21	9.53	8.69
lb	69.60	59.24	57.18	10.16	8.65	8.35	10.58	9.00	8.69
lc	64.55	54.49	52.59	9.42	7.96	7.68	9.81	8.28	7.99
ld	50.88	43.46	43.46	7.43	6.35	6.35	7.73	6.61	6.61
le	43.25	37.20	37.20	6.31	5.43	5.43	6.57	5.65	5.65
lf	43.25	37.20	37.20	6.31	5.43	5.43	6.57	5.65	5.65
lg	37.77	32.21	32.21	5.51	4.70	4.70	5.74	4.90	4.90
lh	34.68	29.57	29.57	5.06	4.32	4.32	5.27	4.49	4.49
li	31.11	26.68	26.68	4.54	3.90	3.90	4.73	4.06	4.06
IRLAND - Dublin	1 / 100 IEP								
la	11.32	10.06	10.06	14.11	12.54	12.54	14.37	12.78	12.78
lb	11.19	9.94	9.94	13.95	12.40	12.40	14.20	12.63	12.63
lc	9.64	8.57	8.57	12.02	10.69	10.69	12.24	10.88	10.88
ld	7.14	6.35	6.35	8.91	7.92	7.92	9.07	8.06	8.06
le	5.86	5.21	5.21	7.31	6.50	6.50	7.44	6.62	6.62
lf	5.47	4.86	4.86	6.82	6.07	6.07	6.95	6.18	6.18
lg	4.70	4.18	4.18	5.86	5.21	5.21	5.97	5.30	5.30
lh	4.73	4.20	4.20	5.90	5.24	5.24	6.01	5.34	5.34
li	4.29	3.82	3.82	5.35	4.76	4.76	5.45	4.85	4.85
ITALIEN - National	ITL								
la	342.77	311.61	260.90	19.41	17.65	14.77	17.70	16.09	13.47
lb	308.39	280.35	228.67	17.46	15.88	12.95	15.93	14.48	11.81
lc	258.04	234.58	185.10	14.61	13.28	10.48	13.33	12.12	9.56
ld	225.40	204.91	156.28	12.85	11.68	8.91	11.64	10.58	8.07
le	200.96	182.69	134.11	11.45	10.41	7.64	10.38	9.44	6.93
lf	184.47	167.70	134.11	10.51	9.56	7.64	9.53	8.66	6.93
lg	153.62	139.65	115.32	8.76	7.96	6.57	7.93	7.21	5.96
lh	139.85	127.14	104.55	7.97	7.25	5.96	7.22	6.57	5.40
li	125.84	114.40	92.07	7.17	6.52	5.25	6.50	5.91	4.76
LUXEMBURG - National 50% (2) (3)	LUF								
la	5.63	5.31	5.31	13.27	12.52	12.52	13.96	13.17	13.17
lb	5.71	5.38	5.38	13.45	12.69	12.69	14.15	13.34	13.34
lc	4.39	4.14	4.14	10.35	9.76	9.76	10.88	10.27	10.27
ld	3.58	3.37	3.37	8.43	7.95	7.95	8.87	8.36	8.36
le	3.03	2.86	2.86	7.15	6.74	6.74	7.52	7.09	7.09
lf	2.32	2.19	2.19	5.47	5.16	5.16	5.75	5.42	5.42
lg	1.91	1.80	1.80	4.50	4.24	4.24	4.73	4.46	4.46
lh	1.86	1.76	1.76	4.39	4.14	4.14	4.61	4.35	4.35
li	1.64	1.55	1.55	3.87	3.65	3.65	4.07	3.84	3.84
National 0% (2)									
la	7.08	6.68	6.68	16.70	15.75	15.75	17.56	16.57	16.57
lb	7.04	6.64	6.64	16.58	15.65	15.65	17.44	16.46	16.46
lc	4.39	4.14	4.14	10.35	9.76	9.76	10.88	10.27	10.27
ld	4.12	3.88	3.88	9.70	9.15	9.15	10.20	9.63	9.63
le	3.37	3.18	3.18	7.94	7.49	7.49	8.35	7.88	7.88
lf	2.32	2.19	2.19	5.47	5.16	5.16	5.75	5.42	5.42
lg	1.91	1.80	1.80	4.50	4.24	4.24	4.73	4.46	4.46
lh	1.86	1.76	1.76	4.39	4.14	4.14	4.61	4.35	4.35
li	1.64	1.55	1.55	3.87	3.65	3.65	4.07	3.84	3.84
National 100% (2)									
la	4.41	4.16	4.16	10.39	9.81	9.81	10.93	10.31	10.31
lb	4.33	4.09	4.09	10.21	9.63	9.63	10.73	10.13	10.13
lc	3.54	3.34	3.34	8.35	7.88	7.88	8.79	8.29	8.29
ld	3.04	2.87	2.87	7.16	6.75	6.75	7.53	7.10	7.10
le	2.70	2.54	2.54	6.35	5.99	5.99	6.68	6.30	6.30
lf	2.32	2.19	2.19	5.47	5.16	5.16	5.75	5.42	5.42
lg	1.91	1.80	1.80	4.50	4.24	4.24	4.73	4.46	4.46
lh	1.86	1.76	1.76	4.39	4.14	4.14	4.61	4.35	4.35
li	1.64	1.55	1.55	3.87	3.65	3.65	4.07	3.84	3.84

(1) Preise auch gueltig für : Marseille, Toulouse

(2) Leistungsverminderung

(3) Vewendet für Gemeinschaftliche vergleiche

	National rnung			KKS			euros		
	(/ kWh)			(/ 100 kWh)			(/ 100 kWh)		
	Steuern Inbegr.	Ohne Mehrwert.	Ohne Steuern	Steuern Inbegr.	Ohne Mehrwert.	Ohne Steuern	Steuern Inbegr.	Ohne Mehrwert.	Ohne Steuern
NIEDERLANDE - Rotter a	1 / 100 NLG								
la	27,89	23,74	18,87	12,24	10,42	8,28	12,66	10,78	8,57
lb	26,63	22,66	18,32	11,69	9,95	8,04	12,09	10,29	8,32
lc	30,28	25,77	24,08	13,29	11,31	10,57	13,75	11,70	10,93
ld	15,75	13,40	12,77	6,91	5,88	5,61	7,15	6,08	5,80
le	13,68	11,64	11,06	6,01	5,11	4,86	6,21	5,28	5,02
lf	:	:	:	:	:	:	:	:	:
lg	:	:	:	:	:	:	:	:	:
lh	:	:	:	:	:	:	:	:	:
li	:	:	:	:	:	:	:	:	:
Noor Holian									
la	23,95	20,38	15,51	10,51	8,95	6,81	10,87	9,25	7,04
lb	23,59	20,08	15,74	10,36	8,82	6,91	10,71	9,12	7,15
lc	28,73	24,45	22,76	12,61	10,73	9,99	13,04	11,10	10,33
ld	24,83	21,13	20,50	10,90	9,28	9,00	11,27	9,59	9,31
le	20,80	17,70	17,12	9,13	7,77	7,52	9,44	8,04	7,77
lf	:	:	:	:	:	:	:	:	:
lg	:	:	:	:	:	:	:	:	:
lh	:	:	:	:	:	:	:	:	:
li	:	:	:	:	:	:	:	:	:
Noor Brabant									
la	26,52	22,57	17,70	11,64	9,91	7,77	12,04	10,25	8,04
lb	25,58	21,77	17,43	11,23	9,56	7,65	11,61	9,88	7,91
lc	27,98	23,81	22,12	12,28	10,45	9,71	12,70	10,81	10,04
ld	21,81	18,56	17,93	9,57	8,15	7,87	9,90	8,43	8,14
le	20,32	17,29	16,71	8,92	7,59	7,34	9,23	7,85	7,59
lf	:	:	:	:	:	:	:	:	:
lg	:	:	:	:	:	:	:	:	:
lh	:	:	:	:	:	:	:	:	:
li	:	:	:	:	:	:	:	:	:
ÖSTERREICH - Oberösterrei /Tirol/ ien	ATS								
la	2,50	2,09	1,99	17,16	14,30	13,61	18,19	15,16	14,43
lb	2,71	2,26	2,16	18,55	15,46	14,78	19,67	16,39	15,67
lc	1,97	1,64	1,54	13,48	11,23	10,55	14,29	11,91	11,18
ld	:	:	:	:	:	:	:	:	:
le	:	:	:	:	:	:	:	:	:
lf	:	:	:	:	:	:	:	:	:
lg	:	:	:	:	:	:	:	:	:
lh	:	:	:	:	:	:	:	:	:
li	:	:	:	:	:	:	:	:	:
PORTUGAL - Lissabon	PTE								
la	22,33	21,27	21,25	16,19	15,42	15,41	11,14	10,61	10,60
lb	21,89	20,85	20,83	15,87	15,12	15,10	10,92	10,40	10,39
lc	17,94	17,08	17,08	13,01	12,38	12,38	8,95	8,52	8,52
ld	15,31	14,58	14,58	11,10	10,57	10,57	7,64	7,28	7,28
le	13,54	12,89	12,89	9,82	9,35	9,35	6,76	6,43	6,43
lf	13,54	12,89	12,89	9,82	9,35	9,35	6,76	6,43	6,43
lg	11,04	10,52	10,52	8,00	7,63	7,63	5,51	5,25	5,25
lh	9,89	9,42	9,42	7,17	6,83	6,83	4,94	4,70	4,70
li	9,08	8,65	8,65	6,58	6,27	6,27	4,53	4,32	4,32
San Miguel A oren									
la	30,80	29,62	29,62	22,33	21,47	21,47	15,37	14,78	14,78
lb	28,08	27,00	27,00	20,36	19,58	19,58	14,01	13,47	13,47
lc	23,98	23,06	23,06	17,39	16,72	16,72	11,97	11,51	11,51
ld	21,15	20,33	20,33	15,33	14,74	14,74	10,55	10,14	10,14
le	19,23	18,50	18,50	13,94	13,41	13,41	9,60	9,23	9,23
lf	19,23	18,50	18,50	13,94	13,41	13,41	9,60	9,23	9,23
lg	:	:	:	:	:	:	:	:	:
lh	:	:	:	:	:	:	:	:	:
li	:	:	:	:	:	:	:	:	:
FINLANDE - National	1 / 100 FIM								
la	42,26	34,64	32,07	6,55	5,37	4,97	7,10	5,82	5,39
lb	42,86	35,13	32,55	6,64	5,45	5,05	7,20	5,90	5,47
lc	39,53	32,40	29,83	6,13	5,02	4,62	6,64	5,44	5,01
ld	34,31	28,13	25,55	5,32	4,36	3,96	5,76	4,73	4,29
le	30,49	24,99	22,41	4,73	3,87	3,47	5,12	4,20	3,76
lf	30,22	24,77	22,19	4,68	3,84	3,44	5,08	4,16	3,73
lg	27,60	22,62	20,05	4,28	3,51	3,11	4,64	3,80	3,37
lh	22,49	18,44	15,86	3,49	2,86	2,46	3,78	3,10	2,66
li	21,61	17,72	15,14	3,35	2,75	2,35	3,63	2,98	2,54
SCH EDEN - National	1 / 100 SEK								
la	59,80	47,84	47,84	5,68	4,54	4,54	6,94	5,55	5,55
lb	60,04	48,03	48,03	5,70	4,56	4,56	6,96	5,57	5,57
lc	55,42	44,34	44,34	5,26	4,21	4,21	6,43	5,14	5,14
ld	49,30	39,44	39,44	4,68	3,75	3,75	5,72	4,58	4,58
le	40,26	32,21	32,21	3,82	3,06	3,06	4,67	3,74	3,74
lf	34,34	27,47	27,47	3,26	2,61	2,61	3,98	3,19	3,19
lg	30,44	24,35	24,35	2,89	2,31	2,31	3,53	2,82	2,82
lh	31,10	24,88	24,88	2,95	2,36	2,36	3,61	2,89	2,89
li	28,91	23,13	23,13	2,75	2,20	2,20	3,35	2,68	2,68

Elektrizitätspreise für die Industrie

1. Januar 2000

	National Währung			KKS			euros		
	(/ kWh)			(/ 100 kWh)			(/ 100 kWh)		
	Steuern Inbegr.	Ohne Mehrwert.	Ohne Steuern	Steuern Inbegr.	Ohne Mehrwert.	Ohne Steuern	Steuern Inbegr.	Ohne Mehrwert.	Ohne Steuern
VEREINIGTES KÖNIGREICH - London	1 / 100 GBP								
la	:	:	:	:	:	:	:	:	:
lb	7,34	6,25	6,25	10,30	8,76	8,76	11,87	10,10	10,10
lc	6,64	5,65	5,65	9,32	7,93	7,93	10,74	9,14	9,14
ld	5,85	4,98	4,98	8,21	6,98	6,98	9,46	8,05	8,05
le	4,78	4,07	4,07	6,70	5,71	5,71	7,73	6,58	6,58
lf	:	:	:	:	:	:	:	:	:
lg	:	:	:	:	:	:	:	:	:
lh	:	:	:	:	:	:	:	:	:
li	:	:	:	:	:	:	:	:	:
Leeds	:	:	:	:	:	:	:	:	:
la	:	:	:	:	:	:	:	:	:
lb	:	:	:	:	:	:	:	:	:
lc	:	:	:	:	:	:	:	:	:
ld	:	:	:	:	:	:	:	:	:
le	4,74	4,03	4,03	6,65	5,66	5,66	7,66	6,52	6,52
lf	:	:	:	:	:	:	:	:	:
lg	4,18	3,56	3,56	5,86	4,99	4,99	6,75	5,75	5,75
lh	:	:	:	:	:	:	:	:	:
li	:	:	:	:	:	:	:	:	:
Birmingham	:	:	:	:	:	:	:	:	:
la	:	:	:	:	:	:	:	:	:
lb	:	:	:	:	:	:	:	:	:
lc	8,08	6,88	6,88	11,34	9,65	9,65	13,07	11,12	11,12
ld	5,29	4,50	4,50	7,41	6,31	6,31	8,55	7,27	7,27
le	4,50	3,83	3,83	6,31	5,37	5,37	7,27	6,19	6,19
lf	:	:	:	:	:	:	:	:	:
lg	4,06	3,46	3,46	5,70	4,85	4,85	6,57	5,59	5,59
lh	:	:	:	:	:	:	:	:	:
li	:	:	:	:	:	:	:	:	:
Glasgow	:	:	:	:	:	:	:	:	:
la	:	:	:	:	:	:	:	:	:
lb	:	:	:	:	:	:	:	:	:
lc	:	:	:	:	:	:	:	:	:
ld	:	:	:	:	:	:	:	:	:
le	:	:	:	:	:	:	:	:	:
lf	:	:	:	:	:	:	:	:	:
lg	:	:	:	:	:	:	:	:	:
lh	:	:	:	:	:	:	:	:	:
li	:	:	:	:	:	:	:	:	:
NORWEGEN (1) - National	1 / 100 NOK								
la	53,00	43,10	43,10	4,93	4,01	4,01	6,52	5,30	5,30
lb	50,30	40,90	40,90	4,68	3,80	3,80	6,19	5,03	5,03
lc	54,00	43,90	43,90	5,02	4,08	4,08	6,64	5,40	5,40
ld	41,50	33,70	33,70	3,86	3,13	3,13	5,10	4,15	4,15
le	35,50	28,90	28,90	3,30	2,69	2,69	4,37	3,55	3,55
lf	30,60	24,80	24,80	2,85	2,31	2,31	3,76	3,05	3,05
lg	24,70	20,10	20,10	2,30	1,87	1,87	3,04	2,47	2,47
lh	23,40	19,00	19,00	2,18	1,77	1,77	2,88	2,34	2,34
li	22,70	18,50	18,50	2,11	1,72	1,72	2,79	2,28	2,28

(1) Im Rahmen der Abkommen mit den Mitgliedstaaten des europäischen Wirtschaftsraums (EWR) sind die Preise für Norwegen auch veröffentlicht

Markierungspreis in nationaler Währung

1. Januar 2000

(/ kWh)

	25 MW			50 MW			75 MW		
	Steuern Inbegr.	Ohne Mehrwert.	Ohne Steuern	Steuern Inbegr.	Ohne Mehrwert.	Ohne Steuern	Steuern Inbegr.	Ohne Mehrwert.	Ohne Steuern
BELGIEN - National	BEF								
	2.07	1.71	1.71	1.94	1.60	1.60	1.92	1.58	1.58
DEUTSCHLAND - Norden-Mitte	1 / 100 DEM								
Tiefst	9.40	8.10	7.70	7.88	6.79	6.39	8.24	7.10	6.70
Hoechst	13.05	11.25	10.85	12.82	11.05	10.65	12.63	10.89	10.49
Westen									
Tiefst	8.00	6.90	6.50	7.66	6.60	6.20	6.84	5.90	5.50
Hoechst	12.16	10.48	10.08	11.95	10.30	9.90	11.70	10.15	9.75
Süden									
Tiefst	7.80	6.72	6.32	7.66	6.60	6.20	6.96	6.00	5.60
Hoechst	13.20	11.38	10.98	13.01	11.22	10.82	12.84	11.07	10.67
Osten									
Tiefst	11.81	10.18	9.78	11.60	10.00	9.60	11.43	9.85	9.45
Hoechst	14.31	12.34	11.94	13.97	12.04	11.64	12.39	10.68	10.28
GRIECHENLAND - National	GRD								
	13.47	12.47	12.47	13.47	12.47	12.47	13.47	12.47	12.47
SPANIEN - National	ESP								
	5.84	5.04	4.79	5.84	5.04	4.79	5.84	5.04	4.79

Markierungspreis in nationaler Wahrung

1. Januar 2000

(/ kWh)

	25 MW			50 MW			75 MW		
	Steuern Inbegr.	Ohne Mehrwert.	Ohne Steuern	Steuern Inbegr.	Ohne Mehrwert.	Ohne Steuern	Steuern Inbegr.	Ohne Mehrwert.	Ohne Steuern
FRANKREICH - National				1 / 100 FRF					
Basis : 5000 Stunden	33.00	28.18	28.18	30.34	25.77	25.77	29.49	24.96	24.96
Basis : -6%	31.02	26.49	26.49	28.52	24.22	24.22	27.72	23.46	23.46
Basis : -8%	30.36	25.92	25.92	27.92	23.71	23.71	27.13	22.96	22.96
Basis : -10%	29.70	25.36	25.36	27.31	23.19	23.19	26.54	22.46	22.46
ITALIEN - National				ITL					
	120.87	109.88	87.96	118.84	108.04	86.26	114.21	103.83	82.09
PORTUGAL - National				PTE					
Tiefst	7.92	7.54	7.54	8.33	7.93	7.93	:	:	:
Hoechst	9.99	9.51	9.51	9.32	8.88	8.88	:	:	:
Bezug	8.66	8.25	8.25	8.97	8.54	8.54	:	:	:
VEREINIGTES KONIGREICH - National				1 / 100 GBP					
	4.51	3.84	3.84	5.07	4.32	4.32	5.38	4.58	4.58
NORGEWEN - National				1 / 100 NOK					
Tiefst	10.20	8.30	8.30	5.80	4.70	4.70	6.80	5.60	5.60
Hoechst	25.50	20.70	20.70	25.30	20.50	20.50	25.20	20.50	20.50

DANEMARK, LUXEMBURG, IRLAND, NIEDERLANDE, OSTERREICH, FINNLAND, PORTUGAL 75 MW : Markierungspreise vertraulich.
ITALIEN : "national" Reihe seit 1,1,94

➤ **WISSENSWERTES ZUR METHODIK**

Neun typische industrielle Verbraucher mit Kode la bis li wurden ausgewahlt :

Verbrauchertyp	Jahresverbrauch (kWh)	Maximale Abnahme (kW)	Jahrliche Inanspruchnahme St.
la	30 000	30	1 000
lb	50 000	50	1 000
lc	160 000	100	1 600
ld	1 250 000	500	2 500
le	2 000 000	500	4 000
lf	10 000 000	2 500	4 000
lg	24 000 000	4 000	6 000
lh	50 000 000	10 000	5 000
li	70 000 000	10 000	7 000

Die Preise fur die Industriellen Verbraucher wurden mit dem nationalen BIP-Index bereinigt.

Die Preise fur die verschiedenen Verbrauchertypen sind in der Landeswahrung, in KKS (Kaufkraftstandard: geschatzter jahrlicher Wert am 28. Marz fur das Jahr 2000) und in Euro (Mittelwert des Monats Januar 2000) angegeben.

Umrechnungstabelle in KKS und Euro

1 KKS =

B (BEF) 39,15	E (ESP) 134,35	L (LUF) 42,42	FIN (FIM) 6,43
DK (DKK) 9,28	F (FRF) 6,84	NL (NLG) 2,28	S (SEK) 10,55
D (DEM) 2,09	IRL (IEP) 0,80	A (ATS) 14,59	UK (GBP) 0,71
EL (GRD) 253,51	I (ITL) 1765,79	P (PTE) 137,96	NO (NOK) 10,72

1 Euro =

B (BEF) 40,3399	E (ESP) 166,386	L (LUF) 40,3399	FIN (FIM) 5,94573
DK (DKK) 7,44	F (FRF) 6,55957	NL (NLG) 2,20371	S (SEK) 8,60
D (DEM) 1,95583	IRL (IEP) 0,787564	A (ATS) 13,7603	UK (GBP) 0,62
EL (GRD) 331,07	I (ITL) 1936,27	P (PTE) 200,482	NO (NOK) 8,12

NOTE: ":" bedeutet nicht verfugbare oder vertrauliche Daten

Weitere Informationsquellen:

➤ Datenbanken

New Cronos, Bereich Sirene

Wenn Sie weitere Auskünfte wünschen oder an unseren Veröffentlichungen, Datenbanken oder Auszügen daraus interessiert sind, wenden Sie sich bitte an einen unserer **Data Shops**:

BELGIQUE/BELGIË	DANMARK	DEUTSCHLAND	ESPAÑA	FRANCE	ITALIA – Roma
Eurostat Data Shop Bruxelles/Brüssel Planistat Belgique 124 Rue du Commerce Handelsstraat 124 B-1000 BRUXELLES / BRUSSEL Tel. (32-2) 234 67 50 Fax (32-2) 234 67 51 E-Mail: datashop@planistat.be	DANMARKS STATISTIK Bibliotek og Information Eurostat Data Shop Sejrøgade 11 DK-2100 KØBENHAVN Ø Tel. (45-39) 17 30 30 Fax (45-39) 17 30 03 E-Mail: bib@dst.dk	STATISTISCHES BUNDESAMT Eurostat Data Shop Berlin Otto-Braun-Straße 70-72 D-10178 BERLIN Tel. (49-30) 23 24 64 27/28 Fax (49-30) 23 24 64 30 E-Mail: datashop@statistik-bund.de	INE Eurostat Data Shop Paseo de la Castellana, 183 Oficina 009 Entrada por Estébanez Calderón E-28046 MADRID Tel. (34-91) 583 91 67 Fax (34-91) 579 71 20 E-Mail: datashop.eurostat@ine.es	INSEE Info Service Eurostat Data Shop 195, rue de Bercy Tour Gamma A F-75582 PARIS CEDEX 12 Tel. (33-1) 53 17 88 44 Fax (33-1) 53 17 88 22 E-Mail: datashop@insee.fr	ISTAT Centro di Informazione Statistica Sede di Roma, Eurostat Data Shop Via Cesare Balbo, 11a I-00184 ROMA Tel. (39-06) 46 73 31 02/06 Fax (39-06) 46 73 31 01/07 E-Mail: dipdiff@istat.it
ITALIA – Milano	LUXEMBOURG	NEDERLAND	NORGE	PORTUGAL	SCHWEIZ/SUISSE/SVIZZERA
ISTAT Ufficio Regionale per la Lombardia Eurostat Data Shop Via Fieno 3 I-20123 MILANO Tel. (39-02) 8061 32460 Fax (39-02) 8061 32304 E-mail: mileuro@tin.it	Eurostat Data Shop Luxembourg BP 453 L-2014 LUXEMBOURG 4, rue A. Weicker L-2721 LUXEMBOURG Tel. (352) 43 35 22 51 Fax (352) 43 35 22 21 E-Mail: dslux@eurostat.datashop.lu	STATISTICS NETHERLANDS Eurostat Data Shop-Voorburg po box 4000 2270 JM VOORBURG Nederland Tel. (31-70) 337 49 00 Fax (31-70) 337 59 84 E-Mail: datashop@cbs.nl	Statistics Norway Library and Information Centre Eurostat Data Shop Kongens gate 6 P. b. 81 31, dep. N-0033 OSLO Tel. (47-22) 86 46 43 Fax (47-22) 86 45 04 E-Mail: datashop@ssb.no	Eurostat Data Shop Lisboa INE/Serviço de Difusão Av. António José de Almeida, 2 P-1000-043 LISBOA Tel. (351-21) 842 61 00 Fax (351-21) 842 63 64 E-Mail: data.shop@ine.pt	Statistisches Amt des Kantons Zürich, Eurostat Data Shop Bleicherweg 5 CH-8090 Zürich Tel. (41-1) 225 12 12 Fax (41-1) 225 12 99 E-Mail: datashop@zh.ch Internetadresse: http://www.zh.ch/statistik
SUOMI/FINLAND	SVERIGE	UNITED KINGDOM	UNITED KINGDOM	UNITED STATES OF AMERICA	
Eurostat Data Shop Helsinki Tilastokirjasto Postiosoite: PL 2B Käyntiosoite: Työpajakuu 13 B, 2 krs FIN-00022 Tilastokeskus Tel. (358-9) 17 34 22 21 Fax (358-9) 17 34 22 79 S-posti datashop.tilastokeskus@tilastokeskus.fi Internetadresse: http://www.tilastokeskus.fi/tk/ikk/datasheet.html	STATISTICS SWEDEN Information service Eurostat Data Shop Karlavägen 100 - Box 24 300 S-104 51 STOCKHOLM Tel. (46-8) 50 69 48 01 Fax (46-8) 50 69 48 99 E-Mail: infoservice@scb.se URL: http://www.scb.se/info/d/datashop/ eudatashop.asp	Eurostat Data Shop Enquiries & advice and publications Office for National Statistics Customers & Electronic Services Unit 1 Drummond Gate - B1/05 UK-LONDON SW1V 2QQ Tel. (44-171) 533 56 76 Fax (44-1633) 812 762 E-Mail: eurostat.datashop@ons.gov.uk	Eurostat Data Shop Electronic Data Extractions, Enquiries & advice - R.CADE Unit 1L Mounjoij Research Centre University of Durham UK - DURHAM DH1 3SW Tel: (44-191) 374 7350 Fax: (44-191) 384 4971 E-Mail: r-CADE@dur.ac.uk URL: http://www.rcade.dur.ac.uk	HAVER ANALYTICS Eurostat Data Shop 60 East 42nd Street Suite 3310 USA-NEW YORK, NY 10165 Tel. (1-212) 986 93 00 Fax (1-212) 986 58 57 E-Mail: eurodata@haver.com	

Media Support Eurostat (nur für Journalisten)

Bech Gebäude Büro A3/48 • L-2920 Luxembourg • Tel. (352) 4301 334 08 • Fax (352) 4301 326 49 • e-mail: eurostat-mediasupport@cec.eu.int

Auskünfte zur Methodik:

DE LA FUENTE Luis, Eurostat/F4, L-2920 Luxembourg, Tel. (352) 4301 32040, Fax (352) 4301 32839,

E-mail: luis.de-la-fuente-layos@cec.eu.int

ORIGINAL: Englisch

Unsere Internet-Adresse: www.europa.eu.int/comm/eurostat/ Dort finden Sie weitere Informationen.

Ein Verzeichnis unserer Verkaufsstellen in der ganzen Welt erhalten Sie beim **Amt für amtliche Veröffentlichungen der Europäischen Gemeinschaften**

2 rue Mercier - L-2985 Luxembourg
 Tel. (352) 2929 421 18 Fax (352) 2929 4 2709
 Internet-Adresse: <http://eur-op.eu.int/tfr/general/s-ad.htm>
 E-mail: info.info@cec.eu.int

BELGIQUE/BELGIË - DANMARK - DEUTSCHLAND - GREECE/ELLADA - ESPAÑA - FRANCE - IRELAND - ITALIA - LUXEMBOURG - NEDERLAND - ÖSTERREICH
 PORTUGAL - SUOMI/FINLAND - SVERIGE - UNITED KINGDOM - ISLAND - NORGE - SCHWEIZ/SUISSE/SVIZZERA - BALGARIE - CESHÁ REPUBLIKA - CYPRUS
 EESTI - HRVATSKA - MAGYARORSZÁG - MALTA - POLSKA - ROMÂNIA - RUSSIA - SLOVAKIA - SLOVENIA - TÜRKIYE - AUSTRALIA - CANADA - EGYPT - INDIA
 ISRAËL - JAPAN - MALAYSIA - PHILIPPINES - SOUTH KOREA - THAILAND - UNITED STATES OF AMERICA

Bestellschein

Ich möchte „Statistik kurzgefaßt“ abonnieren (vom 1.1.2000 bis 31.12.2000):
 (Anschriften der Data Shops und Verkaufsstellen siehe oben)

Paket 1: Alle 9 Themenkreise (etwa 140 Ausgaben)

- Papier: 360 EUR
- PDF: 264 EUR
- Papier + PDF: 432 EUR

Gewünschte Sprache: DE EN FR

Paket 2: 1 oder mehrere der folgenden 7 Themenkreise:

- Themenkreis 1 „Allgemeine Statistik“
 - Papier: 42 EUR PDF: 30 EUR Beides: 54 EUR
 - Themenkreis 2 „Wirtschaft und Finanzen“
 - Themenkreis 3 „Bevölkerung und soziale Bedingungen“
 - Themenkreis 4 „Industrie, Handel und Dienstleistungen“
 - Themenkreis 5 „Landwirtschaft, Fischerei“
 - Themenkreis 6 „Außenhandel“
 - Themenkreis 8 „Umwelt und Energie“
 - Papier: 84 EUR PDF: 60 EUR Beides: 114 EUR
- Gewünschte Sprache: DE EN FR

Bitte schicken Sie mir ein Gratisexemplar des „Minikatalogs von Eurostat“
 (er enthält eine Auswahl der Produkte und Dienste von Eurostat)
 Gewünschte Sprache: DE EN FR

Ich möchte das Gratisabonnement von „Statistische Referenzen“
 (Kurzinformationen zu den Produkten und Diensten von Eurostat)
 Gewünschte Sprache: DE EN FR

Herr Frau

(bitte in Großbuchstaben)

Name: _____ Vorname: _____

Firma: _____ Abteilung: _____

Funktion: _____

Adresse: _____

PLZ: _____ Stadt: _____

Land: _____

Tel.: _____ Fax: _____

E-mail: _____

Zahlung nach Erhalt der Rechnung vorzugsweise:

- durch Banküberweisung
- Visa Eurocard

Karten-Nr.: _____ gültig bis: ____/____/____

Ihrer MwSt.-Nr. f.d. innergemeinschaftlichen Handel:

Fehlt diese Angabe, wird die MwSt. berechnet. Eine Rückerstattung ist nicht möglich.