

Gaspreise für die Industrie in der EU am 1. Juli 1999: Tendenz steigend

Luis de la Fuente

Statistik

kurzgefaßt

UMWELT UND ENERGIE

THEMA 8 – 15/1999

ENERGIE

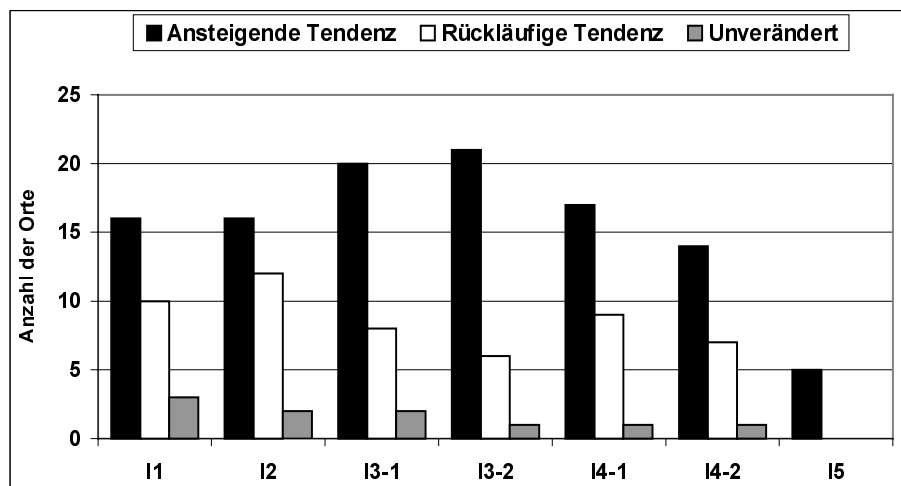

Die Untersuchung der Entwicklung der in Landeswährung angegebenen deflationierten Gaspreise ohne MwSt. für die Industrie vom 1. Januar bis zum 1. Juli 1999 läßt einen durchschnittlichen Anstieg für alle Verbrauchertypen¹ erkennen:

	I1	I2	I3-1	I3-2	I4-1	I4-2	I5
Mittelwert ²	+0,18%	+0,49%	+3,37%	+4,61%	+3,73%	+2,75%	+9,46%

Die stärksten Anstiege wurden in Dänemark für I1 bis I4-1 (zwischen +14,9% und +27,3%) sowie in Finnland für I2 bis I4-1 (zwischen +10,2% und +19,9%) verzeichnet. Weitere bedeutende Anstiege waren in Dortmund in Deutschland für I5 (+25,1%), Malmö in Schweden für I3-1 (+11,0%) und Madrid in Spanien für I4-2 und I5 (+10,3%) festzustellen.

Die stärksten Rückgänge wurden in Frankreich für I4-1 (-10,4%) und I4-2 (-10,7%) in Lyon sowie in Luxemburg für I1 bis I3-1 (zwischen -6,6% und -7,4%) verzeichnet.

Die vorliegende Veröffentlichung enthält alle von EUROSTAT erhobenen Preise mit Stand vom 1. Juli 1999, die in Landeswährung, Kaufkraftstandards (KKS) und Euro¹ angegeben werden.



Manuskript abgeschlossen: 30/11/1999
ISSN 1562-3092
Katalognummer: CA-NQ-99-015-DE-I

© Europäische Gemeinschaften, 1999

¹ Siehe methodische Anmerkung zur Definition der Verbrauchertypen und den Umrechnungskursen von KKS und Euro.

² Arithmetischer Mittelwert der Veränderungen an jedem Ort.

Naturgaspreise für die Industrie

1. Juli 1999

(/ GJ)

	National Währung			KKS			euros		
	Steuern Inbegr.	Ohne Mehrwert.	Ohne Steuern	Steuern Inbegr.	Ohne Mehrwert.	Ohne Steuern	Steuern Inbegr.	Ohne Mehrwert.	Ohne Steuern
BELGIEN - National CNE 0 P 0.9	BEF								
I1	285,70	236,10	222,40	7,27	6,01	5,66	7,08	5,85	5,51
I2	204,70	169,20	169,20	5,21	4,31	4,31	5,07	4,19	4,19
I3-1	148,70	122,90	122,90	3,79	3,13	3,13	3,69	3,05	3,05
I3-2	111,10	91,80	91,80	2,83	2,34	2,34	2,75	2,28	2,28
I4-1	111,10	91,80	91,80	2,83	2,34	2,34	2,75	2,28	2,28
I4-2	98,50	81,40	81,40	2,51	2,07	2,07	2,44	2,02	2,02
I5	:	:	:	:	:	:	:	:	:
National CNE 0.5 P 1									
I1	285,70	236,10	222,40	7,27	6,01	5,66	7,08	5,85	5,51
I2	204,70	169,20	169,20	5,21	4,31	4,31	5,07	4,19	4,19
I3-1	163,70	135,30	135,30	4,17	3,44	3,44	4,06	3,35	3,35
I3-2	126,10	104,20	104,20	3,21	2,65	2,65	3,13	2,58	2,58
I4-1	126,10	104,20	104,20	3,21	2,65	2,65	3,13	2,58	2,58
I4-2	113,50	93,80	93,80	2,89	2,39	2,39	2,81	2,33	2,33
I5	:	:	:	:	:	:	:	:	:
National CNE 1.0 P 1 (1)									
I1	285,70	236,10	222,40	7,27	6,01	5,66	7,08	5,85	5,51
I2	204,70	169,20	169,20	5,21	4,31	4,31	5,07	4,19	4,19
I3-1	169,50	140,10	140,10	4,32	3,57	3,57	4,20	3,47	3,47
I3-2	131,80	108,90	108,90	3,36	2,77	2,77	3,27	2,70	2,70
I4-1	131,80	108,90	108,90	3,36	2,77	2,77	3,27	2,70	2,70
I4-2	119,20	98,50	98,50	3,03	2,51	2,51	2,96	2,44	2,44
I5	:	:	:	:	:	:	:	:	:
National CNE 1 P 1.1									
I1	285,70	236,10	222,40	7,27	6,01	5,66	7,08	5,85	5,51
I2	204,70	169,20	169,20	5,21	4,31	4,31	5,07	4,19	4,19
I3-1	179,80	148,60	148,60	4,58	3,78	3,78	4,46	3,68	3,68
I3-2	142,20	117,50	117,50	3,62	2,99	2,99	3,53	2,91	2,91
I4-1	142,20	117,50	117,50	3,62	2,99	2,99	3,53	2,91	2,91
I4-2	129,60	107,10	107,10	3,30	2,73	2,73	3,21	2,66	2,66
I5	:	:	:	:	:	:	:	:	:
DÄNEMARK - National	DKK								
I1	56,00	44,80	40,80	6,04	4,83	4,40	7,53	6,02	5,48
I2	53,00	42,40	38,40	5,71	4,57	4,14	7,12	5,70	5,16
I3-1	36,60	29,30	25,30	3,94	3,16	2,73	4,92	3,94	3,40
I3-2	36,60	29,30	25,30	3,94	3,16	2,73	4,92	3,94	3,40
I4-1	31,50	25,20	21,20	3,40	2,72	2,28	4,23	3,39	2,85
I4-2	:	:	:	:	:	:	:	:	:
I5	:	:	:	:	:	:	:	:	:
DEUTSCHLAND (2) - Düsseldorf	DEM								
I1	14,66	12,64	10,75	6,95	5,99	5,09	7,50	6,46	5,50
I2	10,21	8,81	6,92	4,84	4,18	3,28	5,22	4,50	3,54
I3-1	9,83	8,47	6,58	4,66	4,01	3,12	5,03	4,33	3,36
I3-2	9,38	8,08	6,19	4,45	3,83	2,93	4,80	4,13	3,16
I4-1	9,25	7,97	6,08	4,38	3,78	2,88	4,73	4,08	3,11
I4-2	8,28	7,14	5,25	3,92	3,38	2,49	4,23	3,65	2,68
I5	6,12	5,28	3,39	2,90	2,50	1,61	3,13	2,70	1,73
Hamburg									
I1	12,79	11,03	9,14	6,06	5,23	4,33	6,54	5,64	4,67
I2	11,83	10,19	8,31	5,61	4,83	3,94	6,05	5,21	4,25
I3-1	10,99	9,47	7,58	5,21	4,49	3,59	5,62	4,84	3,88
I3-2	9,92	8,56	6,67	4,70	4,06	3,16	5,07	4,38	3,41
I4-1	8,99	7,75	5,86	4,26	3,67	2,78	4,60	3,96	3,00
I4-2	:	:	:	:	:	:	:	:	:
I5	:	:	:	:	:	:	:	:	:

(1) Verwendet für Gemeinschaftliche vergleiche

(2) Aufgrund einer Befreiung von der Energiesteuer liegen die wirklich gezahlten Preise bei der verarbeitenden Industrie um 0.711 DM/GJ unter den angegebenen Preisen

Naturgaspreise für die Industrie

1. Juli 1999

(/ GJ)

	National Währung			KKS			euros		
	Steuern Inbegr.	Ohne Mehrwert.	Ohne Steuern	Steuern Inbegr.	Ohne Mehrwert.	Ohne Steuern	Steuern Inbegr.	Ohne Mehrwert.	Ohne Steuern
DEUTSCHLAND - Hannover	DEM								
I1	14,89	12,83	10,94	7,06	6,08	5,18	7,61	6,56	5,59
I2	12,37	10,67	8,78	5,86	5,06	4,16	6,32	5,46	4,49
I3-1	11,02	9,50	7,61	5,22	4,50	3,61	5,63	4,86	3,89
I3-2	10,92	9,42	7,53	5,18	4,46	3,57	5,58	4,82	3,85
I4-1	9,99	8,61	6,72	4,73	4,08	3,18	5,11	4,40	3,44
I4-2	:	:	:	:	:	:	:	:	:
I5	:	:	:	:	:	:	:	:	:
Dortmund									
I1	12,79	11,03	9,14	6,06	5,23	4,33	6,54	5,64	4,67
I2	10,83	9,33	7,44	5,13	4,42	3,53	5,54	4,77	3,80
I3-1	10,50	9,06	7,17	4,98	4,29	3,40	5,37	4,63	3,67
I3-2	10,12	8,72	6,83	4,80	4,13	3,24	5,17	4,46	3,49
I4-1	9,47	8,17	6,28	4,49	3,87	2,98	4,84	4,18	3,21
I4-2	9,09	7,83	5,94	4,31	3,71	2,82	4,65	4,00	3,04
I5	7,06	6,08	4,19	3,35	2,88	1,99	3,61	3,11	2,14
Frankfurt/M									
I1	13,50	11,64	9,75	6,40	5,52	4,62	6,90	5,95	4,99
I2	12,44	10,72	8,83	5,90	5,08	4,18	6,36	5,48	4,51
I3-1	10,86	9,36	7,47	5,15	4,44	3,54	5,55	4,79	3,82
I3-2	10,50	9,06	7,17	4,98	4,29	3,40	5,37	4,63	3,67
I4-1	10,05	8,67	6,78	4,76	4,11	3,21	5,14	4,43	3,47
I4-2	9,70	8,36	6,47	4,60	3,96	3,07	4,96	4,27	3,31
I5	:	:	:	:	:	:	:	:	:
Stuttgart									
I1	15,50	13,36	11,47	7,35	6,33	5,44	7,93	6,83	5,86
I2	14,02	12,08	10,19	6,64	5,73	4,83	7,17	6,18	5,21
I3-1	13,50	11,64	9,75	6,40	5,52	4,62	6,90	5,95	4,99
I3-2	11,79	10,17	8,28	5,59	4,82	3,92	6,03	5,20	4,23
I4-1	11,41	9,83	7,94	5,41	4,66	3,76	5,83	5,03	4,06
I4-2	10,25	8,83	6,94	4,86	4,18	3,29	5,24	4,51	3,55
I5	:	:	:	:	:	:	:	:	:
München									
I1	14,21	12,25	10,36	6,73	5,81	4,91	7,27	6,26	5,30
I2	13,79	11,89	10,00	6,54	5,64	4,74	7,05	6,08	5,11
I3-1	12,70	10,94	9,06	6,02	5,18	4,29	6,49	5,59	4,63
I3-2	10,47	9,03	7,14	4,96	4,28	3,38	5,35	4,62	3,65
I4-1	9,99	8,61	6,72	4,73	4,08	3,18	5,11	4,40	3,44
I4-2	8,89	7,67	5,78	4,21	3,64	2,74	4,55	3,92	2,96
I5	:	:	:	:	:	:	:	:	:
Weser-Ems									
I1	12,24	10,56	8,67	5,80	5,00	4,11	6,26	5,40	4,43
I2	10,41	8,97	7,08	4,93	4,25	3,36	5,32	4,59	3,62
I3-1	8,99	7,75	5,86	4,26	3,67	2,78	4,60	3,96	3,00
I3-2	8,99	7,75	5,86	4,26	3,67	2,78	4,60	3,96	3,00
I4-1	7,54	6,50	4,61	3,57	3,08	2,18	3,86	3,32	2,36
I4-2	7,54	6,50	4,61	3,57	3,08	2,18	3,86	3,32	2,36
I5	:	:	:	:	:	:	:	:	:
Dresden									
I1	15,60	13,44	11,56	7,39	6,37	5,48	7,98	6,87	5,91
I2	12,60	10,86	8,97	5,97	5,15	4,25	6,44	5,55	4,59
I3-1	10,67	9,19	7,31	5,06	4,36	3,46	5,46	4,70	3,74
I3-2	10,25	8,83	6,94	4,86	4,18	3,29	5,24	4,51	3,55
I4-1	8,54	7,36	5,47	4,05	3,49	2,59	4,37	3,76	2,80
I4-2	:	:	:	:	:	:	:	:	:
I5	:	:	:	:	:	:	:	:	:

Naturgaspreise für die Industrie

1. Juli 1999

(/ GJ)

	National Währung			KKS			euros		
	Steuern inbegr.	Ohne Mehrwert.	Ohne Steuern	Steuern inbegr.	Ohne Mehrwert.	Ohne Steuern	Steuern inbegr.	Ohne Mehrwert.	Ohne Steuern
DEUTSCHLAND - Berlin									
	DEM								
I1	16,56	14,28	12,39	7,85	6,77	5,87	8,47	7,30	6,33
I2	13,24	11,42	9,53	6,27	5,41	4,52	6,77	5,84	4,87
I3-1	12,53	10,81	8,92	5,94	5,12	4,23	6,41	5,53	4,56
I3-2	12,53	10,81	8,92	5,94	5,12	4,23	6,41	5,53	4,56
I4-1	11,02	9,50	7,61	5,22	4,50	3,61	5,63	4,86	3,89
I4-2	11,02	9,50	7,61	5,22	4,50	3,61	5,63	4,86	3,89
I5	:	:	:	:	:	:	:	:	:
SPANIEN - Madrid (1)									
	ESP								
I1	1 306,90	1 126,60	1 126,60	9,74	8,39	8,39	7,85	6,77	6,77
I2	657,50	566,80	566,80	4,90	4,22	4,22	3,95	3,41	3,41
I3-1	592,50	510,80	510,80	4,41	3,81	3,81	3,56	3,07	3,07
I3-2	569,20	490,70	490,70	4,24	3,66	3,66	3,42	2,95	2,95
I4-1	562,70	485,10	485,10	4,19	3,61	3,61	3,38	2,92	2,92
I4-2	540,10	465,60	465,60	4,02	3,47	3,47	3,25	2,80	2,80
I5	539,60	465,20	465,20	4,02	3,47	3,47	3,24	2,80	2,80
FRANKREICH - Paris									
	FRF								
I1	45,84	38,27	38,27	6,62	5,53	5,53	6,99	5,83	5,83
I2	38,53	32,06	32,06	5,57	4,63	4,63	5,87	4,89	4,89
I3-1	28,73	24,35	23,09	4,15	3,52	3,34	4,38	3,71	3,52
I3-2	28,04	23,71	22,44	4,05	3,43	3,24	4,27	3,61	3,42
I4-1	23,02	19,30	17,23	3,33	2,79	2,49	3,51	2,94	2,63
I4-2	22,41	18,75	16,68	3,24	2,71	2,41	3,42	2,86	2,54
I5	:	:	:	:	:	:	:	:	:
Lille									
I1	45,84	38,27	38,27	6,62	5,53	5,53	6,99	5,83	5,83
I2	38,53	32,06	32,06	5,57	4,63	4,63	5,87	4,89	4,89
I3-1	28,73	24,35	23,09	4,15	3,52	3,34	4,38	3,71	3,52
I3-2	28,04	23,71	22,44	4,05	3,43	3,24	4,27	3,61	3,42
I4-1	22,88	19,20	17,13	3,31	2,77	2,48	3,49	2,93	2,61
I4-2	22,27	18,63	16,56	3,22	2,69	2,39	3,40	2,84	2,52
I5	:	:	:	:	:	:	:	:	:
Straßburg									
I1	51,71	43,14	43,14	7,47	6,23	6,23	7,88	6,58	6,58
I2	44,40	36,93	36,93	6,42	5,34	5,34	6,77	5,63	5,63
I3-1	31,99	27,04	25,70	4,62	3,91	3,71	4,88	4,12	3,92
I3-2	30,72	25,91	24,57	4,44	3,74	3,55	4,68	3,95	3,75
I4-1	:	:	:	:	:	:	:	:	:
I4-2	:	:	:	:	:	:	:	:	:
I5	:	:	:	:	:	:	:	:	:
Lyon									
I1	45,84	38,27	38,27	6,62	5,53	5,53	6,99	5,83	5,83
I2	38,53	32,06	32,06	5,57	4,63	4,63	5,87	4,89	4,89
I3-1	28,04	23,76	22,49	4,05	3,43	3,25	4,27	3,62	3,43
I3-2	27,39	23,14	21,88	3,96	3,34	3,16	4,18	3,53	3,34
I4-1	22,67	19,14	17,05	3,28	2,77	2,46	3,46	2,92	2,60
I4-2	22,03	18,53	16,45	3,18	2,68	2,38	3,36	2,82	2,51
I5	:	:	:	:	:	:	:	:	:
Marseille									
I1	45,84	38,27	38,27	6,62	5,53	5,53	6,99	5,83	5,83
I2	38,53	32,06	32,06	5,57	4,63	4,63	5,87	4,89	4,89
I3-1	28,73	24,35	23,09	4,15	3,52	3,34	4,38	3,71	3,52
I3-2	28,04	23,71	22,44	4,05	3,43	3,24	4,27	3,61	3,42
I4-1	22,96	19,26	17,19	3,32	2,78	2,48	3,50	2,94	2,62
I4-2	22,34	18,69	18,62	3,23	2,70	2,69	3,41	2,85	2,84
I5	:	:	:	:	:	:	:	:	:

(1) Gültige Preise für die anderen Stellen

Naturgaspreise für die Industrie

1. Juli 1999

(/ GJ)

	National Währung			KKS			euros		
	Steuern Inbegr.	Ohne Mehrwert.	Ohne Steuern	Steuern Inbegr.	Ohne Mehrwert.	Ohne Steuern	Steuern Inbegr.	Ohne Mehrwert.	Ohne Steuern
FRANKREICH - Toulouse	FRF								
I1	45,84	38,27	38,27	6,62	5,53	5,53	6,99	5,83	5,83
I2	38,53	32,06	32,06	5,57	4,63	4,63	5,87	4,89	4,89
I3-1	27,34	23,16	21,89	3,95	3,35	3,16	4,17	3,53	3,34
I3-2	26,73	22,58	21,31	3,86	3,26	3,08	4,08	3,44	3,25
I4-1	23,59	19,56	17,51	3,41	2,83	2,53	3,60	2,98	2,67
I4-2	22,61	18,75	16,70	3,27	2,71	2,41	3,45	2,86	2,55
I5	:	:	:	:	:	:	:	:	:
IRLAND - Dublin	IEP								
I1	6,42	5,71	5,71	8,55	7,60	7,60	8,15	7,25	7,25
I2	5,02	4,46	4,46	6,68	5,94	5,94	6,37	5,66	5,66
I3-1	2,81	2,50	2,50	3,74	3,33	3,33	3,57	3,17	3,17
I3-2	2,81	2,50	2,50	3,74	3,33	3,33	3,57	3,17	3,17
I4-1	:	:	:	:	:	:	:	:	:
I4-2	:	:	:	:	:	:	:	:	:
I5	:	:	:	:	:	:	:	:	:
ITALIEN - Mailand	ITL								
I1	17 768	14 807	13 919	10,31	8,59	8,07	9,18	7,65	7,19
I2	13 190	10 992	10 104	7,65	6,38	5,86	6,81	5,68	5,22
I3-1	8 151	7 410	6 512	4,73	4,30	3,78	4,21	3,83	3,36
I3-2	7 807	7 097	6 200	4,53	4,12	3,60	4,03	3,67	3,20
I4-1	7 014	6 377	5 479	4,07	3,70	3,18	3,62	3,29	2,83
I4-2	6 632	6 029	5 131	3,85	3,50	2,98	3,42	3,11	2,65
I5	:	:	:	:	:	:	:	:	:
Turin									
I1	16 578	13 815	12 872	9,62	8,01	7,47	8,56	7,13	6,65
I2	13 260	11 050	10 107	7,69	6,41	5,86	6,85	5,71	5,22
I3-1	8 211	7 465	6 512	4,76	4,33	3,78	4,24	3,86	3,36
I3-2	7 868	7 152	6 200	4,56	4,15	3,60	4,06	3,69	3,20
I4-1	7 075	6 432	5 479	4,10	3,73	3,18	3,65	3,32	2,83
I4-2	6 692	6 084	5 131	3,88	3,53	2,98	3,46	3,14	2,65
I5	:	:	:	:	:	:	:	:	:
Genua									
I1	17 542	14 618	13 675	10,17	8,48	7,93	9,06	7,55	7,06
I2	13 250	11 042	10 098	7,69	6,40	5,86	6,84	5,70	5,22
I3-1	8 211	7 465	6 512	4,76	4,33	3,78	4,24	3,86	3,36
I3-2	7 868	7 152	6 200	4,56	4,15	3,60	4,06	3,69	3,20
I4-1	7 075	6 432	5 479	4,10	3,73	3,18	3,65	3,32	2,83
I4-2	6 692	6 084	5 131	3,88	3,53	2,98	3,46	3,14	2,65
I5	:	:	:	:	:	:	:	:	:
Rom									
I1	20 928	17 440	16 497	12,14	10,12	9,57	10,81	9,01	8,52
I2	13 260	11 050	10 107	7,69	6,41	5,86	6,85	5,71	5,22
I3-1	8 211	7 465	6 512	4,76	4,33	3,78	4,24	3,86	3,36
I3-2	7 868	7 152	6 200	4,56	4,15	3,60	4,06	3,69	3,20
I4-1	7 075	6 432	5 479	4,10	3,73	3,18	3,65	3,32	2,83
I4-2	6 692	6 084	5 131	3,88	3,53	2,98	3,46	3,14	2,65
I5	:	:	:	:	:	:	:	:	:
Neapel									
I1	22 983	19 152	18 209	13,33	11,11	10,56	11,87	9,89	9,40
I2	13 261	11 051	10 108	7,69	6,41	5,86	6,85	5,71	5,22
I3-1	8 211	7 465	6 512	4,76	4,33	3,78	4,24	3,86	3,36
I3-2	7 868	7 152	6 200	4,56	4,15	3,60	4,06	3,69	3,20
I4-1	7 075	6 432	5 479	4,10	3,73	3,18	3,65	3,32	2,83
I4-2	6 692	6 084	5 131	3,88	3,53	2,98	3,46	3,14	2,65
I5	:	:	:	:	:	:	:	:	:

Naturgaspreise für die Industrie

1. Juli 1999

(/ GJ)

	National Währung			KKS			euros		
	Steuern Inbegr.	Ohne Mehrwert.	Ohne Steuern	Steuern Inbegr.	Ohne Mehrwert.	Ohne Steuern	Steuern Inbegr.	Ohne Mehrwert.	Ohne Steuern
LUXEMBURG - Luxemburg Stadt	LUF								
I1	209,77	197,90	197,90	4,82	4,55	4,55	5,20	4,91	4,91
I2	189,73	178,99	178,99	4,36	4,12	4,12	4,70	4,44	4,44
I3-1	185,66	175,15	175,15	4,27	4,03	4,03	4,60	4,34	4,34
I3-2	167,60	158,11	158,11	3,85	3,64	3,64	4,15	3,92	3,92
I4-1	166,92	157,47	157,47	3,84	3,62	3,62	4,14	3,90	3,90
I4-2	166,92	157,47	157,47	3,84	3,62	3,62	4,14	3,90	3,90
I5	:	:	:	:	:	:	:	:	:
NIEDERLANDE - Rotterdam	NLG								
I1	16,68	14,20	10,25	7,33	6,24	4,50	7,57	6,44	4,65
I2	15,96	13,59	9,96	7,01	5,97	4,37	7,24	6,17	4,52
I3-1	9,53	8,11	6,92	4,19	3,56	3,04	4,32	3,68	3,14
I3-2	9,53	8,11	6,92	4,19	3,56	3,04	4,32	3,68	3,14
I4-1	7,15	6,09	5,39	3,14	2,67	2,37	3,24	2,76	2,45
I4-2	7,15	6,09	5,39	3,14	2,67	2,37	3,24	2,76	2,45
I5	5,15	4,38	3,96	2,26	1,92	1,74	2,34	1,99	1,80
ÖSTERREICH - Wien	ATS								
I1	143,39	119,49	104,56	9,87	8,22	7,20	10,42	8,68	7,60
I2	119,96	99,97	85,04	8,26	6,88	5,85	8,72	7,26	6,18
I3-1	84,47	70,39	55,46	5,81	4,84	3,82	6,14	5,12	4,03
I3-2	:	:	:	:	:	:	:	:	:
I4-1	78,12	65,10	50,17	5,38	4,48	3,45	5,68	4,73	3,65
I4-2	:	:	:	:	:	:	:	:	:
I5	:	:	:	:	:	:	:	:	:
FINNLAND - National	FIM								
I1	:	:	:	:	:	:	:	:	:
I2	37,52	30,76	28,06	5,83	4,78	4,36	6,31	5,17	4,72
I3-1	25,12	20,59	17,89	3,90	3,20	2,78	4,22	3,46	3,01
I3-2	23,46	19,23	16,53	3,65	2,99	2,57	3,95	3,23	2,78
I4-1	22,27	18,26	15,56	3,46	2,84	2,42	3,75	3,07	2,62
I4-2	21,97	18,01	15,31	3,41	2,80	2,38	3,70	3,03	2,58
I5	21,63	17,73	15,03	3,36	2,75	2,34	3,64	2,98	2,53
SCHWEDEN - Malmö	SEK								
I1	78,96	63,17	54,11	7,46	5,97	5,11	9,03	7,22	6,19
I2	57,81	46,25	37,17	5,46	4,37	3,51	6,61	5,29	4,25
I3-1	55,06	44,05	34,97	5,20	4,16	3,30	6,30	5,04	4,00
I3-2	:	:	:	:	:	:	:	:	:
I4-1	:	:	:	:	:	:	:	:	:
I4-2	:	:	:	:	:	:	:	:	:
I5	:	:	:	:	:	:	:	:	:
VEREINIGTES KÖNIGREICH - London	GBP								
I1	:	:	:	:	:	:	:	:	:
I2	:	:	:	:	:	:	:	:	:
I3-1	:	:	:	:	:	:	:	:	:
I3-2	:	:	:	:	:	:	:	:	:
I4-1	:	:	:	:	:	:	:	:	:
I4-2	:	:	:	:	:	:	:	:	:
I5	:	:	:	:	:	:	:	:	:
Leeds									
I1	:	:	:	:	:	:	:	:	:
I2	:	:	:	:	:	:	:	:	:
I3-1	:	:	:	:	:	:	:	:	:
I3-2	:	:	:	:	:	:	:	:	:
I4-1	:	:	:	:	:	:	:	:	:
I4-2	:	:	:	:	:	:	:	:	:
I5	:	:	:	:	:	:	:	:	:
Birmingham									
I1	:	:	:	:	:	:	:	:	:
I2	:	:	:	:	:	:	:	:	:
I3-1	:	:	:	:	:	:	:	:	:
I3-2	:	:	:	:	:	:	:	:	:
I4-1	:	:	:	:	:	:	:	:	:
I4-2	:	:	:	:	:	:	:	:	:
I5	:	:	:	:	:	:	:	:	:

Ortsgaspreise für die Industrie

1. Juli 1999

(/ GJ)

	National Währung			KKS			euros		
	Steuern Inbegr.	Ohne Mehrwert.	Ohne Steuern	Steuern Inbegr.	Ohne Mehrwert.	Ohne Steuern	Steuern Inbegr.	Ohne Mehrwert.	Ohne Steuern
DÄNEMARK - Kopenhagen	DKK								
I1	158,43	126,74	114,95	17,08	13,66	12,39	21,30	17,04	15,45
I2	140,88	112,70	100,91	15,18	12,15	10,88	18,94	15,15	13,57
I3-1	:	:	:	:	:	:	:	:	:
I3-2	:	:	:	:	:	:	:	:	:
I4-1	:	:	:	:	:	:	:	:	:
I4-2	:	:	:	:	:	:	:	:	:
I5	:	:	:	:	:	:	:	:	:
PORTUGAL - Lissabon	PTE								
I1	2 836,00	2 701,00	2 701,00	20,99	19,99	19,99	14,15	13,48	13,48
I2	2 770,00	2 638,00	2 638,00	20,50	19,52	19,52	13,82	13,16	13,16
I3-1	1 247,00	1 187,00	1 187,00	9,23	8,78	8,78	6,22	5,92	5,92
I3-2	1 247,00	1 187,00	1 187,00	9,23	8,78	8,78	6,22	5,92	5,92
I4-1	1 213,00	1 155,00	1 155,00	8,98	8,55	8,55	6,05	5,76	5,76
I4-2	1 213,00	1 155,00	1 155,00	8,98	8,55	8,55	6,05	5,76	5,76
I5	:	:	:	:	:	:	:	:	:

➤ WISSENSWERTES ZUR METHODIK

Sieben typische industrielle Verbraucher mit Kode I1 bis I5 wurden ausgewählt :

	Jahresverbrauch				Benutzungsdauer	
I1	418,60	GJ (oder	116 300	kWh)	Kein Lastfaktor festgelegt	
I2	4 186	GJ (oder	1 163 000	kWh)	200 Tage	
I3-1	41 860	GJ (oder	11,63	GWh)	200 Tage 1 600 St.	
I3-2	41 860	GJ (oder	11,63	GWh)	250 Tage 4 000 St.	
I4-1	418 600	GJ (oder	116,30	GWh)	250 Tage 4 000 St.	
I4-2	418 600	GJ (oder	116,30	GWh)	330 Tage 8 000 St.	
I5	4 186 000	GJ (oder	1163,00	GWh)	330 Tage 8 000 St.	

Die Preise für die Industriellen Verbraucher wurden mit dem nationalen BIP-Index bereinigt.

Die Preise für die verschiedenen Verbrauchertypen sind in der Landeswährung, in KKS (Kaufkraftstandard: geschätzter jährlicher Wert am 11. Februar für das Jahr 1999) und in Euro (Mittelwert des Monats Juli 1999) angegeben.

Umrechnungstabelle in KKS und Euro

1 KKS =							
B (BEF)	39,27	E (ESP)	134,30	L (LUF)	43,48	FIN (FIM)	6,44
DK (DKK)	9,28	F (FRF)	6,92	NL (NLG)	2,28	S (SEK)	10,59
D (DEM)	2,11	IRL (IEP)	0,75	A (ATS)	14,53	UK (GBP)	0,70
EL (GRD)	248,97	I (ITL)	1738,68	P (PTE)	135,14	NO (NOK)	10,47

1 Euro =							
B (BEF)	40,3399	E (ESP)	166,386	L (LUF)	40,3399	FIN (FIM)	5,94573
DK (DKK)	7,44	F (FRF)	6,55957	NL (NLG)	2,20371	S (SEK)	8,74
D (DEM)	1,95583	IRL (IEP)	0,787564	A (ATS)	13,7603	UK (GBP)	0,66
EL (GRD)	324,95	I (ITL)	1936,27	P (PTE)	200,482	NO (NOK)	8,18

NOTE: ":" bedeutet nicht verfügbare oder vertrauliche Daten.

Weitere Informationsquellen:

➤ Datenbanken

New Cronos
Sirene

Wenn Sie weitere Auskünfte wünschen oder an unseren Veröffentlichungen, Datenbanken oder Auszügen daraus interessiert sind, wenden Sie sich bitte an einen unserer **Data Shops**:

BELGIQUE/BELGIË	DANMARK	DEUTSCHLAND	ESPAÑA	FRANCE	ITALIA – Roma
Eurostat Data Shop Bruxelles/Brüssel Chaussée d'Etterbeek 13 Etterbeeksesteenweg 13 B-1049 BRUXELLES / BRUSSEL Tel. (32-2) 299 66 66 Fax (32-2) 295 01 25 E-Mail: datashop.brussels@cec.eu.int	DANMARKS STATISTIK Bibliotek og Information Eurostat Data Shop Sejrogade 11 DK-2100 KØBENHAVN Ø Tel. (45-39) 17 30 30 Fax (45-39) 17 30 03 E-Mail: bib@dst.dk	STATISTISCHES BUNDESAMT Eurostat Data Shop Berlin Otto-Braun-Straße 70-72 D-10178 BERLIN Tel. (49-30) 23 24 64 27/28 Fax (49-30) 23 24 64 30 E-Mail: datashop@statistik-bund.de	INE Eurostat Data Shop Paseo de la Castellana, 183 Oficina 009 Entrada por Estébanez Calderón E-28046 MADRID Tel. (34-91) 583 91 67 Fax (34-91) 579 71 20 E-Mail: datashop.eurostat@ine.es	INSEE Info Service Eurostat Data Shop 195, rue de Bercy Tour Gamma A F-75582 PARIS CEDEX 12 Tel. (33-1) 53 17 88 44 Fax (33-1) 53 17 88 22 E-Mail: datashop@insee.fr	ISTAT Centro di Informazione Statistica Sede di Roma, Eurostat Data Shop Via Cesare Balbo, 11a I-00184 ROMA Tel. (39-06) 46 73 31 02/06 Fax (39-06) 46 73 31 01/07 E-Mail: dipdiff@istat.it
ITALIA – Milano	LUXEMBOURG	NEDERLAND	NORGE	PORTUGAL	SCHWEIZ/SUISSE/SVIZZERA
ISTAT Ufficio Regionale per la Lombardia Eurostat Data Shop Via Fieno 3 I-20123 MILANO Tel. (39-02) 8061 32460 Fax (39-02) 8061 32304 E-mail: mileuro@tin.it	Eurostat Data Shop Luxembourg BP 453 L-2014 LUXEMBOURG 4, rue A. Weicker L-2721 LUXEMBOURG Tel. (352) 43 35 22 51 Fax (352) 43 35 22 221 E-Mail: dslux@eurostat.datashop.lu	STATISTICS NETHERLANDS Eurostat Data Shop-Voorburg po box 4000 2270 JM VOORBURG Nederland Tel. (31-70) 337 49 00 Fax (31-70) 337 59 84 E-Mail: datashop@cbs.nl	Statistics Norway Library and Information Centre Eurostat Data Shop Kongens gate 6 P. b. 81 31, dep. N-0033 OSLO Tel. (47-22) 86 46 43 Fax (47-22) 86 45 04 E-Mail: datashop@ssb.no	Eurostat Data Shop Lisboa INE/Serviço de Difusão Av. António José de Almeida, 2 P-1000-043 LISBOA Tel. (351-21) 842 61 00 Fax (351-21) 842 63 64 E-Mail: data.shop@ine.pt	Statistisches Amt des Kantons Zürich, Eurostat Data Shop Bleicherweg 5 CH-8090 Zürich Tel. (41-1) 225 12 12 Fax (41-1) 225 12 99 E-Mail: datashop@zh.ch Internetadresse: http://www.zh.ch/statistik
SUOMI/FINLAND	SVERIGE	UNITED KINGDOM	UNITED KINGDOM	UNITED STATES OF AMERICA	
Eurostat Data Shop Helsinki Tilastokirjasto Postiosoite: PL 2B Käyntiosoite: Työpajakatu 13 B, 2 krs FIN-00022 Tilastokeskus Tel. (358-9) 17 34 22 21 Fax (358-9) 17 34 22 79 S-posti: datashop.tilastokeskus@tilastokeskus.fi Internetadresse: http://www.tilastokeskus.fi/tk/kk/datasshop.html	STATISTICS SWEDEN Information service Eurostat Data Shop Karlavägen 100 - Box 24 300 S-104 51 STOCKHOLM Tel. (46-8) 50 69 48 01 Fax (46-8) 50 69 48 99 E-Mail: infoservice@scb.se URL: http://www.scb.se/info/datasshop/ eudatasshop.asp	Eurostat Data Shop Enquiries & advice and publications Office for National Statistics Customers & Electronic Services Unit 1 Drummond Gate - B1/05 UK-LONDON SW1V 2QQ Tel. (44-171) 533 56 76 Fax (44-1633) 812 762 E-Mail: eurostat.datashop@ons.gov.uk	Eurostat Data Shop Electronic Data Extractions, Enquiries & advice - R.CADE Unit 1L Mounjoy Research Centre University of Durham UK - DURHAM DH1 3SW Tel: (44-191) 374 7350 Fax: (44-191) 384 4971 E-Mail: r.cade@dur.ac.uk URL: http://www.rcade.dur.ac.uk	HAVER ANALYTICS Eurostat Data Shop 60 East 42nd Street Suite 331 O USA-NEW YORK, NY 10165 Tel. (1-212) 986 93 00 Fax (1-212) 986 58 57 E-Mail: eurodata@haver.com	

Media Support Eurostat (nur für Journalisten)
Bech Gebäude Büro A3/48 • L-2920 Luxembourg • Tel. (352) 4301 334 08 • Fax (352) 4301 326 49 • e-mail: media.support@cec.eu.int

Auskünfte zur Methodik:

Luis de la Fuente, Eurostat/Unit F4, L-2920 Luxembourg, Tel. (352) 4301 32040, Fax (352) 4301 32839

ORIGINAL: Englisch

Unsere Internet-Adresse: <http://europa.eu.int/eurostat.html> Dort finden Sie weitere Informationen.

Ein Verzeichnis unserer Verkaufsstellen in der ganzen Welt erhalten Sie beim **Amt für amtliche Veröffentlichungen der Europäischen Gemeinschaften**

2 rue Mercier - L-2985 Luxembourg
Tel. (352) 2929 421 18 Fax (352) 2929 427 09
Internet-Adresse: <http://eur-op.eu.int/tfr/general/s-ad.htm>
E-mail: info.info@cec.eu.int

BELGIQUE/BELGIË – DANMARK – DEUTSCHLAND – GREECE/ELLADA – ESPAÑA – FRANCE – IRELAND – ITALIA – LUXEMBOURG – NEDERLAND – ÖSTERREICH
PORTUGAL – SUOMI/FINLAND – SVERIGE – UNITED KINGDOM – ISLAND – NORGE – SCHWEIZ/SUISSE/SVIZZERA – BALGARIEJA – CESHÁ REPUBLIKA – CYPRUS
EESTI – HRVATSKA – MAGYARORSZÁG – MALTA – POLSKA – ROMÂNIA – RUSSIA – SLOVAKIA – SLOVENIA – TÜRKIYE – AUSTRALIA – CANADA – EGYPT – INDIA
ISRAËL – JAPAN – MALAYSIA – PHILIPPINES – SOUTH KOREA – THAILAND – UNITED STATES OF AMERICA

Bestellschein

Ich möchte „Statistik kurzgefaßt“ abonnieren (vom 1.1.1999 bis 31.12.1999):
(Anschriften der Data Shops und Verkaufsstellen siehe oben)

Paket 1: Alle 9 Themenkreise (etwa 90 Ausgaben)

- Papier: 360 EUR
- PDF: 264 EUR
- Papier + PDF: 432 EUR

Gewünschte Sprache: DE EN FR

Paket 2: 1 oder mehrere der folgenden 7 Themenkreise:

- Themenkreis 1 „Allgemeine Statistik“
 - Papier: 42 EUR PDF: 30 EUR Beides: 54 EUR
 - Themenkreis 2 „Wirtschaft und Finanzen“
 - Themenkreis 3 „Bevölkerung und soziale Bedingungen“
 - Themenkreis 4 „Industrie, Handel und Dienstleistungen“
 - Themenkreis 5 „Landwirtschaft, Fischerei“
 - Themenkreis 6 „Außenhandel“
 - Themenkreis 8 „Umwelt und Energie“
 - Papier: 84 EUR PDF: 60 EUR Beides: 114 EUR
- Gewünschte Sprache: DE EN FR

Bitte schicken Sie mir ein Gratisexemplar des „Minikatalogs von Eurostat“
(eine Auswahl der Produkte und Dienstleistungen von Eurostat)
Gewünschte Sprache: DE EN FR

Ich möchte das Gratisabonnement von „Statistische Referenzen“
(Kurzinformationen zu den Produkten und Diensten von Eurostat)
Gewünschte Sprache: DE EN FR

Herr Frau
(bitte in Großbuchstaben)

Name: _____ Vorname: _____

Firma: _____ Abteilung: _____

Funktion: _____

Adresse: _____

PLZ: _____ Stadt: _____

Land: _____

Tel.: _____ Fax: _____

E-mail: _____

Zahlung nach Erhalt der Rechnung vorzugs halber:

- durch Banküberweisung
- Visa Eurocard

Karten-Nr.: _____ gültig bis: ____/____/____

Angabe Ihrer MwSt.-Nr. f.d. innergemeinschaftlichen Handel.

Fehlt diese Angabe, wird diese erhoben. Eine Rückerstattung ist nicht möglich.