

Gaspreise für die privaten Haushalte in der EU am 1. Juli 1999: Tendenz rückläufig

Luis de la Fuente

Statistik

kurzgefaßt

UMWELT UND ENERGIE

THEMA 8 – 14/1999

ENERGIE

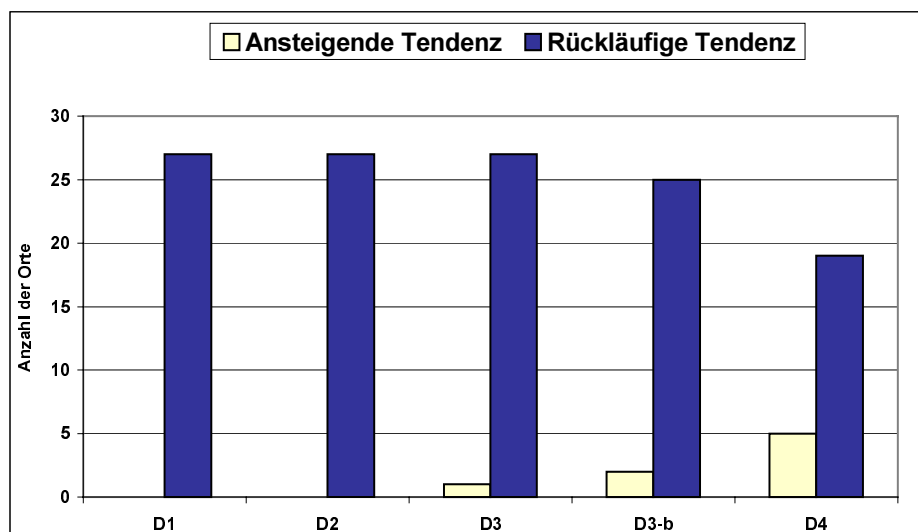

Die Untersuchung der Entwicklung der in Landeswährung angegebenen deflationierten Gaspreise (einschließlich aller Steuern) für private Haushalte vom 1. Januar bis zum 1. Juli 1999 läßt einen durchschnittlichen Rückgang für alle Verbrauchertypen¹ erkennen:

	D1	D2	D3	D3-b	D4
Mittelwert ²	-1,76 %	-1,86 %	-1,87 %	-1,67 %	-1,53 %

Die stärksten Rückgänge wurden in Spanien für alle Verbrauchertypen (-6 %) und in Frankreich für alle Verbrauchertypen in Paris (-5,6 %) sowie in Straßburg (von -5,1 % bis -5,8 %) verzeichnet. Weitere beträchtliche Rückgänge wurden in Finnland für D3 (-5,9 %) und D4 (-4,4 %), in Luxemburg für D3 bis D4 (von -5,4 % bis -5,7 %) sowie in Rotterdam für D2 bis D4 (von -4,5 % bis -5,5 %) festgestellt.

Die stärksten Anstiege wurden in Deutschland für D3 bis D4 (von +4,8 % bis +6,4 %) in Düsseldorf und für D4 (+3,7 %) in München verzeichnet.

Die vorliegende Veröffentlichung enthält alle von EUROSTAT erhobenen Preise mit Stand vom 1. Juli 1999, die in Landeswährung, Kaufkraftstandards (KKS) und Euro¹ angegeben werden.



Manuskript abgeschlossen: 30/11/1999
ISSN 1562-3092
Katalognummer: CA-NQ-99-014-DE-I

© Europäische Gemeinschaften, 1999

¹Siehe methodische Anmerkung zur Definition der Verbrauchertypen und zu den Umrechnungskursen von KKS und Euro.

²Arithmetischer Mittelwert der Veränderungen an jedem Ort.

Naturgaspreise für Haushalte

1. Juli 1999

(/ GJ)

	National Währung			KKS			euros		
	Steuern Inbegr.	Ohne Mehrwert.	Ohne Steuern	Steuern Inbegr.	Ohne Mehrwert.	Ohne Steuern	Steuern Inbegr.	Ohne Mehrwert.	Ohne Steuern
BELGIEN - Brüssel	BEF								
D1	637,20	526,60	512,90	16,22	13,41	13,06	15,80	13,05	12,71
D2	584,80	483,30	469,60	14,89	12,30	11,96	14,50	11,98	11,64
D3	327,80	270,90	257,20	8,35	6,90	6,55	8,13	6,72	6,38
D3-B	310,70	256,80	243,10	7,91	6,54	6,19	7,70	6,37	6,03
D4	254,10	210,00	196,30	6,47	5,35	5,00	6,30	5,21	4,87
DEUTSCHLAND - Düsseldorf	DEM								
D1	35,99	31,03	29,14	17,06	14,71	13,81	18,40	15,87	14,90
D2	27,03	23,31	21,42	12,81	11,05	10,15	13,82	11,92	10,95
D3	17,59	15,17	13,28	8,34	7,19	6,29	8,99	7,76	6,79
D3-B	16,37	14,11	12,22	7,76	6,69	5,79	8,37	7,21	6,25
D4	14,21	12,25	10,36	6,73	5,81	4,91	7,27	6,26	5,30
Hamburg									
D1	33,83	29,17	27,28	16,03	13,82	12,93	17,30	14,91	13,95
D2	25,10	21,64	19,75	11,90	10,26	9,36	12,83	11,06	10,10
D3	15,85	13,67	11,78	7,51	6,48	5,58	8,10	6,99	6,02
D3-B	14,92	12,86	10,97	7,07	6,09	5,20	7,63	6,58	5,61
D4	12,92	11,14	9,25	6,12	5,28	4,38	6,61	5,70	4,73
Hannover									
D1	32,74	28,22	26,33	15,52	13,37	12,48	16,74	14,43	13,46
D2	25,26	21,78	19,89	11,97	10,32	9,43	12,92	11,14	10,17
D3	16,59	14,31	12,42	7,86	6,78	5,89	8,48	7,32	6,35
D3-B	15,60	13,44	11,56	7,39	6,37	5,48	7,98	6,87	5,91
D4	13,89	11,97	10,08	6,58	5,67	4,78	7,10	6,12	5,15
Dortmund									
D1	35,19	30,33	28,44	16,68	14,37	13,48	17,99	15,51	14,54
D2	26,52	22,86	20,97	12,57	10,83	9,94	13,56	11,69	10,72
D3	15,95	13,75	11,86	7,56	6,52	5,62	8,16	7,03	6,06
D3-B	14,73	12,69	10,81	6,98	6,01	5,12	7,53	6,49	5,53
D4	11,86	10,22	8,33	5,62	4,84	3,95	6,06	5,23	4,26
Frankfurt/M									
D1	36,15	31,17	29,28	17,13	14,77	13,88	18,48	15,94	14,97
D2	27,23	23,47	21,58	12,91	11,12	10,23	13,92	12,00	11,03
D3	16,11	13,89	12,00	7,64	6,58	5,69	8,24	7,10	6,14
D3-B	14,50	12,50	10,61	6,87	5,92	5,03	7,41	6,39	5,42
D4	13,08	11,28	9,39	6,20	5,35	4,45	6,69	5,77	4,80
Stuttgart									
D1	40,44	34,86	32,97	19,17	16,52	15,63	20,68	17,82	16,86
D2	33,51	28,89	27,00	15,88	13,69	12,80	17,13	14,77	13,80
D3	19,04	16,42	14,53	9,02	7,78	6,89	9,74	8,40	7,43
D3-B	17,63	15,19	13,31	8,36	7,20	6,31	9,01	7,77	6,81
D4	14,60	12,58	10,69	6,92	5,96	5,07	7,46	6,43	5,47
München									
D1	30,61	26,39	24,50	14,51	12,51	11,61	15,65	13,49	12,53
D2	23,97	20,67	18,78	11,36	9,80	8,90	12,26	10,57	9,60
D3	17,24	14,86	12,97	8,17	7,04	6,15	8,81	7,60	6,63
D3-B	15,66	13,50	11,61	7,42	6,40	5,50	8,01	6,90	5,94
D4	14,63	12,61	10,72	6,93	5,98	5,08	7,48	6,45	5,48

Naturgaspreise für Haushalte

1. Juli 1999

(/ GJ)

	National Währung			KKS			euros		
	Steuern Inbegr.	Ohne Mehrwert.	Ohne Steuern	Steuern Inbegr.	Ohne Mehrwert.	Ohne Steuern	Steuern Inbegr.	Ohne Mehrwert.	Ohne Steuern
DEUTSCHLAND - Weser - Ems	DEM								
D1	31,48	27,14	25,25	14,92	12,86	11,97	16,10	13,88	12,91
D2	23,17	19,97	18,08	10,98	9,46	8,57	11,85	10,21	9,24
D3	14,50	12,50	10,61	6,87	5,92	5,03	7,41	6,39	5,42
D3-B	13,53	11,67	9,78	6,41	5,53	4,64	6,92	5,97	5,00
D4	11,89	10,25	8,36	5,64	4,86	3,96	6,08	5,24	4,27
Dresden									
D1	33,83	29,17	27,28	16,03	13,82	12,93	17,30	14,91	13,95
D2	29,68	25,58	23,69	14,07	12,12	11,23	15,18	13,08	12,11
D3	18,82	16,22	14,33	8,92	7,69	6,79	9,62	8,29	7,33
D3-B	17,17	14,81	12,92	8,14	7,02	6,12	8,78	7,57	6,61
D4	17,11	14,75	12,86	8,11	6,99	6,09	8,75	7,54	6,58
Berlin									
D1	41,70	35,94	34,06	19,76	17,03	16,14	21,32	18,38	17,41
D2	31,09	26,81	24,92	14,73	12,71	11,81	15,90	13,71	12,74
D3	20,01	17,25	15,36	9,48	8,18	7,28	10,23	8,82	7,85
D3-B	18,56	16,00	14,11	8,80	7,58	6,69	9,49	8,18	7,21
D4	16,05	13,83	11,94	7,61	6,55	5,66	8,21	7,07	6,10
SPANIEN - Madrid (1)	ESP								
D1	2 345,5	2 022,0	2 022,0	17,47	15,06	15,06	14,10	12,15	12,15
D2	2 066,9	1 781,8	1 781,8	15,40	13,27	13,27	12,42	10,71	10,71
D3	1 625,2	1 401,1	1 401,1	12,11	10,44	10,44	9,77	8,42	8,42
D3-B	1 581,7	1 363,5	1 363,5	11,78	10,16	10,16	9,51	8,19	8,19
D4	1 110,9	957,60	957,60	8,28	7,13	7,13	6,68	5,76	5,76
FRANKREICH - Paris (2)	FRF								
D1	91,91	78,74	78,74	13,28	11,38	11,38	14,01	12,00	12,00
D2	81,23	68,62	68,62	11,74	9,91	9,91	12,38	10,46	10,46
D3	54,19	45,86	45,86	7,83	6,63	6,63	8,26	6,99	6,99
D3-B	50,96	43,12	43,12	7,36	6,23	6,23	7,77	6,57	6,57
D4	44,53	37,02	37,02	6,43	5,35	5,35	6,79	5,64	5,64
Straßburg									
D1	126,50	107,90	107,90	18,28	15,59	15,59	19,28	16,45	16,45
D2	97,94	82,71	82,71	14,15	11,95	11,95	14,93	12,61	12,61
D3	59,17	49,95	49,95	8,55	7,22	7,22	9,02	7,61	7,61
D3-B	56,65	47,56	47,56	8,19	6,87	6,87	8,64	7,25	7,25
D4	50,37	41,87	41,87	7,28	6,05	6,05	7,68	6,38	6,38
IRLAND - Dublin	IEP								
D1	15,42	13,71	13,71	20,53	18,26	18,26	19,58	17,41	17,41
D2	12,74	11,32	11,32	16,96	15,07	15,07	16,18	14,37	14,37
D3	6,51	5,79	5,79	8,67	7,71	7,71	8,27	7,35	7,35
D3-B	6,11	5,43	5,43	8,14	7,23	7,23	7,76	6,89	6,89
D4	:	:	:	:	:	:	:	:	:
ITALIEN - Mailand	ITL								
D1	23 421	21 291	18 781	13,58	12,35	10,89	12,18	11,07	9,77
D2	21 098	19 180	16 664	12,24	11,12	9,67	10,97	9,97	8,67
D3	28 496	23 746	14 687	16,53	13,77	8,52	14,82	12,35	7,64
D3-B	28 435	23 696	14 449	16,49	13,74	8,38	14,79	12,32	7,51
D4	28 250	23 541	13 918	16,39	13,65	8,07	14,69	12,24	7,24

(1) Preise auch gueltig für : Barcelona, Valencia

(2) Preise auch gueltig für : Lille, Lyon, Toulouse, Marseille

Naturgaspreise für Haushalte

1. Juli 1999

(/ GJ)

	National Währung			KKS			euros		
	Steuern Inbegr.	Ohne Mehrwert.	Ohne Steuern	Steuern Inbegr.	Ohne Mehrwert.	Ohne Steuern	Steuern Inbegr.	Ohne Mehrwert.	Ohne Steuern
ITALIEN - Turin	ITL								
D1	24 410	22 191	18 808	14,16	12,87	10,91	12,69	11,54	9,78
D2	22 044	20 040	16 657	12,79	11,62	9,66	11,46	10,42	8,66
D3	27 021	22 517	13 049	15,67	13,06	7,57	14,05	11,71	6,79
D3-B	26 952	22 460	12 810	15,63	13,03	7,43	14,02	11,68	6,66
D4	27 483	22 886	12 871	15,94	13,27	7,47	14,29	11,90	6,69
enua									
D1	24 408	22 190	18 807	14,16	12,87	10,91	12,69	11,54	9,78
D2	22 045	20 040	16 656	12,79	11,62	9,66	11,46	10,42	8,66
D3	28 469	23 724	14 257	16,51	13,76	8,27	14,80	12,34	7,41
D3-B	28 427	23 689	13 675	16,49	13,74	7,93	14,78	12,32	7,11
D4	28 427	23 689	13 675	16,49	13,74	7,93	14,78	12,32	7,11
Rom									
D1	25 724	23 386	20 002	14,92	13,56	11,60	13,38	12,16	10,40
D2	23 359	21 235	17 852	13,55	12,32	10,35	12,15	11,04	9,28
D3	31 043	25 869	16 141	18,00	15,00	9,36	16,14	13,45	8,39
D3-B	30 974	25 812	15 902	17,96	14,97	9,22	16,11	13,42	8,27
D4	32 124	26 770	16 496	18,63	15,53	9,57	16,70	13,92	8,58
Neapel									
D1	26 525	24 114	21 198	15,38	13,99	12,29	13,79	12,54	11,02
D2	24 159	21 963	19 047	14,01	12,74	11,05	12,56	11,42	9,90
D3	32 156	26 797	19 783	18,65	15,54	11,47	16,72	13,93	10,29
D3-B	32 079	26 733	19 542	18,61	15,51	11,33	16,68	13,90	10,16
D4	30 906	25 755	18 209	17,93	14,94	10,56	16,07	13,39	9,47
LUXEMBUR - Luxemburg Stadt	LUF								
D1	509,47	480,63	480,63	11,72	11,05	11,05	12,63	11,91	11,91
D2	435,32	410,68	410,68	10,01	9,45	9,45	10,79	10,18	10,18
D3	217,27	204,97	204,97	5,00	4,71	4,71	5,39	5,08	5,08
D3-B	212,32	200,30	200,30	4,88	4,61	4,61	5,26	4,97	4,97
D4	203,31	191,80	191,80	4,68	4,41	4,41	5,04	4,75	4,75
NIEDERLANDE - Rotterdam	NL								
D1	31,35	26,68	26,05	13,77	11,72	11,44	14,23	12,11	11,82
D2	21,87	18,61	17,99	9,60	8,17	7,90	9,92	8,44	8,16
D3	17,83	15,18	11,54	7,83	6,67	5,07	8,09	6,89	5,24
D3-B	17,80	15,15	11,00	7,82	6,65	4,83	8,08	6,87	4,99
D4	16,20	13,79	10,05	7,11	6,06	4,41	7,35	6,26	4,56
ÖSTERREICH - Wien	ATS								
D1	155,06	129,22	114,28	10,67	8,89	7,87	11,27	9,39	8,30
D2	155,06	129,22	114,28	10,67	8,89	7,87	11,27	9,39	8,30
D3	146,77	122,31	107,37	10,10	8,42	7,39	10,67	8,89	7,80
D3-B	145,32	121,10	106,17	10,00	8,34	7,31	10,56	8,80	7,72
D4	142,82	119,01	104,09	9,83	8,19	7,16	10,38	8,65	7,56
FINNLAND - National	FIM								
D1	:	:	:	:	:	:	:	:	:
D2	:	:	:	:	:	:	:	:	:
D3	49,00	40,20	37,50	7,61	6,25	5,83	8,24	6,76	6,31
D3-B	:	:	:	:	:	:	:	:	:
D4	42,50	34,80	32,10	6,60	5,41	4,99	7,15	5,85	5,40

Naturgaspreise für Haushalte

1. Juli 1999

(/ GJ)

	National Währung			KKS			euros		
	Steuern Inbegr.	Ohne Mehrwert.	Ohne Steuern	Steuern Inbegr.	Ohne Mehrwert.	Ohne Steuern	Steuern Inbegr.	Ohne Mehrwert.	Ohne Steuern
SCHWEDEN - National	SEK								
D1	151,10	120,80	97,20	14,27	11,41	9,18	17,28	13,81	11,12
D2	135,00	108,10	84,40	12,75	10,21	7,97	15,44	12,36	9,65
D3	104,20	83,30	59,70	9,84	7,87	5,64	11,92	9,53	6,83
D3-B	101,10	80,80	57,20	9,55	7,63	5,40	11,56	9,24	6,54
D4	95,80	76,70	53,10	9,05	7,24	5,02	10,96	8,77	6,07
VEREINIGTES KÖNIGREICH (1) - London	GBP								
D1	8,14	7,75	7,75	11,56	11,01	11,01	12,37	11,78	11,78
D2	5,38	5,12	5,12	7,64	7,27	7,27	8,18	7,78	7,78
D3	4,10	3,90	3,90	5,82	5,54	5,54	6,23	5,93	5,93
D3-B	3,99	3,80	3,80	5,67	5,40	5,40	6,07	5,78	5,78
D2-B	4,58	4,36	4,36	6,51	6,19	6,19	6,96	6,63	6,63
Leeds									
D1	8,14	7,75	7,75	11,56	11,01	11,01	12,37	11,78	11,78
D2	5,38	5,12	5,12	7,64	7,27	7,27	8,18	7,78	7,78
D3	4,10	3,90	3,90	5,82	5,54	5,54	6,23	5,93	5,93
D3-B	3,99	3,80	3,80	5,67	5,40	5,40	6,07	5,78	5,78
D2-B	4,58	4,36	4,36	6,51	6,19	6,19	6,96	6,63	6,63
Birmingham									
D1	8,14	7,75	7,75	11,56	11,01	11,01	12,37	11,78	11,78
D2	5,38	5,12	5,12	7,64	7,27	7,27	8,18	7,78	7,78
D3	4,10	3,90	3,90	5,82	5,54	5,54	6,23	5,93	5,93
D3-B	3,99	3,80	3,80	5,67	5,40	5,40	6,07	5,78	5,78
D2-B	4,58	4,36	4,36	6,51	6,19	6,19	6,96	6,63	6,63

(1) Extra Standard abnehmer "D2-B" nur für Vereinigtes Koenigreich

Ortsgaspreise für Haushalte

1. Juli 1999

(/ GJ)

	National Währung			KKS			euros		
	Steuern Inbegr.	Ohne Mehrwert.	Ohne Steuern	Steuern Inbegr.	Ohne Mehrwert.	Ohne Steuern	Steuern Inbegr.	Ohne Mehrwert.	Ohne Steuern
DÄNEMARK - Kopenhagen	DKK								
D1	314,08	251,26	239,47	33,85	27,08	25,81	42,22	33,78	32,19
D2	256,13	204,90	193,11	27,61	22,08	20,81	34,43	27,54	25,96
D3	201,83	161,46	149,67	21,75	17,40	16,13	27,13	21,71	20,12
D3-B	187,36	149,89	138,10	20,19	16,16	14,88	25,19	20,15	18,56
D4	145,54	116,43	104,64	15,69	12,55	11,28	19,56	15,65	14,07
PORTUGAL - Lissabon	PTE								
D1	3 171,18	3 020,22	3 020,22	23,47	22,35	22,35	15,82	15,07	15,07
D2	3 171,18	3 020,22	3 020,22	23,47	22,35	22,35	15,82	15,07	15,07
D3	3 171,18	3 020,22	3 020,22	23,47	22,35	22,35	15,82	15,07	15,07
D3-B	3 171,18	3 020,22	3 020,22	23,47	22,35	22,35	15,82	15,07	15,07
D4	:	:	:	:	:	:	:	:	:

➤ WISSENSWERTES ZUR METHODIK

Fünf Verbraucher-Typen für den Haushalt mit den Codes D1 bis D4 wurden gewählt:

Jahresverbrauch					
D1	8,37	GJ	(oder	2 326	kWh)
D2 ⁽¹⁾	16,74	GJ	(oder	4 652	kWh)
D3	83,70	GJ	(oder	23 260	kWh)
D3-b	125,60	GJ	(oder	34 890	kWh)
D4	1 047,00	GJ	(oder	290 750	kWh)

⁽¹⁾ Im Vereinigten Königreich zusätzlicher typischer Abnehmer D_{2-b} 33,49 GJ (das sind 9 300 kWh).

Die Preise für die privaten Haushalte wurden mit Hilfe des nationalen Verbraucherpreisindex bereinigt.

Die Preise für die verschiedenen Verbrauchertypen sind in der Landeswährung, in KKS (Kaufkraftstandard: geschätzter jährlicher Wert am 11. Februar für das Jahr 1999) und in Euro (Mittelwert des Monats Juli 1999) angegeben.

Umrechnungstabelle in KKS und Euro

1 KKS =							
B (BEF)	39,27	E (ESP)	134,30	L (LUF)	43,48	FIN (FIM)	6,44
DK (DKK)	9,28	F (FRF)	6,92	NL (NLG)	2,28	S (SEK)	10,59
D (DEM)	2,11	IRL (IEP)	0,75	A (ATS)	14,53	UK (GBP)	0,70
EL (GRD)	248,97	I (ITL)	1738,68	P (PTE)	135,14	NO (NOK)	10,47
1 Euro =							
B (BEF)	40,3399	E (ESP)	166,386	L (LUF)	40,3399	FIN (FIM)	5,94573
DK (DKK)	7,44	F (FRF)	6,55957	NL (NLG)	2,20371	S (SEK)	8,74
D (DEM)	1,95583	IRL (IEP)	0,787564	A (ATS)	13,7603	UK (GBP)	0,66
EL (GRD)	324,95	I (ITL)	1936,27	P (PTE)	200,482	NO (NOK)	8,18

NOTE: “:” bedeutet nicht verfügbare oder vertrauliche Daten.

Weitere Informationsquellen:

➤ Datenbanken

New Cronos
Sirene

Wenn Sie weitere Auskünfte wünschen oder an unseren Veröffentlichungen, Datenbanken oder Auszügen daraus interessiert sind, wenden Sie sich bitte an einen unserer **Data Shops**:

BELGIQUE/BELGIË	DANMARK	DEUTSCHLAND	ESPAÑA	FRANCE	ITALIA – Roma
Eurostat Data Shop Bruxelles/Brüssel Chaussée d'Etterbeek 13 Etterbeeksesteenweg 13 B-1049 BRUXELLES / BRUSSEL Tel. (32-2) 299 66 66 Fax (32-2) 295 01 25 E-Mail: datashop.brussels@cec.eu.int	DANMARKS STATISTIK Bibliotek og Information Eurostat Data Shop Sejrogade 11 DK-2100 KØBENHAVN Ø Tel. (45-39) 17 30 30 Fax (45-39) 17 30 03 E-Mail: bib@dst.dk	STATISTISCHES BUNDESAMT Eurostat Data Shop Berlin Otto-Braun-Straße 70-72 D-10178 BERLIN Tel. (49-30) 23 24 64 27/28 Fax (49-30) 23 24 64 30 E-Mail: datashop@statistik-bund.de	INE Eurostat Data Shop Paseo de la Castellana, 183 Oficina 009 Entrada por Estébanez Calderón E-28046 MADRID Tel. (34-91) 583 91 67 Fax (34-91) 579 71 20 E-Mail: datashop.eurostat@ine.es	INSEE Info Service Eurostat Data Shop 195, rue de Bercy Tour Gamma A F-75582 PARIS CEDEX 12 Tel. (33-1) 53 17 88 44 Fax (33-1) 53 17 88 22 E-Mail: datashop@insee.fr	ISTAT Centro di Informazione Statistica Sede di Roma, Eurostat Data Shop Via Cesare Balbo, 11a I-00184 ROMA Tel. (39-06) 46 73 31 02/06 Fax (39-06) 46 73 31 01/07 E-Mail: dipdiff@istat.it
ITALIA – Milano	LUXEMBOURG	NEDERLAND	NORGE	PORTUGAL	SCHWEIZ/SUISSE/SVIZZERA
ISTAT Ufficio Regionale per la Lombardia Eurostat Data Shop Via Fieno 3 I-20123 MILANO Tel. (39-02) 8061 32460 Fax (39-02) 8061 32304 E-mail: mileuro@tin.it	Eurostat Data Shop Luxembourg BP 453 L-2014 LUXEMBOURG 4, rue A. Weicker L-2721 LUXEMBOURG Tel. (352) 43 35 22 51 Fax (352) 43 35 22 221 E-Mail: dslux@eurostat.datashop.lu	STATISTICS NETHERLANDS Eurostat Data Shop-Voorburg po box 4000 2270 JM VOORBURG Nederland Tel. (31-70) 337 49 00 Fax (31-70) 337 59 84 E-Mail: datashop@cbs.nl	Statistics Norway Library and Information Centre Eurostat Data Shop Kongens gate 6 P. b. 81 31, dep. N-0033 OSLO Tel. (47-22) 86 46 43 Fax (47-22) 86 45 04 E-Mail: datashop@ssb.no	Eurostat Data Shop Lisboa INE/Serviço de Difusão Av. António José de Almeida, 2 P-1000-043 LISBOA Tel. (351-21) 842 61 00 Fax (351-21) 842 63 64 E-Mail: data.shop@ine.pt	Statistisches Amt des Kantons Zürich, Eurostat Data Shop Bleicherweg 5 CH-8090 Zürich Tel. (41-1) 225 12 12 Fax (41-1) 225 12 99 E-Mail: datashop@zh.ch Internetadresse: http://www.zh.ch/statistik
SUOMI/FINLAND	SVERIGE	UNITED KINGDOM	UNITED KINGDOM	UNITED STATES OF AMERICA	
Eurostat Data Shop Helsinki Tilastokirjasto Postiosoite: PL 2B Käyntiosoite: Työpajakatu 13 B, 2 krs FIN-00022 Tilastokeskus Tel. (358-9) 17 34 22 21 Fax (358-9) 17 34 22 79 E-mail: datashop.tilastokeskus@tilastokeskus.fi Internetadresse: http://www.tilastokeskus.fi/tk/kk/datasop.html	STATISTICS SWEDEN Information service Eurostat Data Shop Karlavägen 100 - Box 24 300 S-104 51 STOCKHOLM Tel. (46-8) 50 69 48 01 Fax (46-8) 50 69 48 99 E-Mail: infoservice@scb.se URL: http://www.scb.se/info/datasop/ eudatasop.asp	Eurostat Data Shop Enquiries & advice and publications Office for National Statistics Customers & Electronic Services Unit 1 Drummond Gate - B1/05 UK-LONDON SW1V 2QQ Tel. (44-171) 533 56 76 Fax (44-1633) 812 762 E-Mail: eurostat.datashop@ons.gov.uk	Eurostat Data Shop Electronic Data Extractions, Enquiries & advice - R.CADE Unit 1L Mounjoy Research Centre University of Durham UK - DURHAM DH1 3SW Tel: (44-191) 374 7350 Fax: (44-191) 384 4971 E-Mail: r.cade@dur.ac.uk URL: http://www.rcade.dur.ac.uk	HAVER ANALYTICS Eurostat Data Shop 60 East 42nd Street Suite 3310 USA-NEW YORK, NY 10165 Tel. (1-212) 986 93 00 Fax (1-212) 986 58 57 E-Mail: eurodata@haver.com	

Media Support Eurostat (nur für Journalisten)
Bech Gebäude Büro A3/48 • L-2920 Luxembourg • Tel. (352) 4301 334 08 • Fax (352) 4301 326 49 • e-mail: media.support@cec.eu.int

Auskünfte zur Methodik:

Luis de la Fuente, Eurostat/Unit F4, L-2920 Luxembourg, Tel. (352) 4301 32040, Fax (352) 4301 32839

ORIGINAL: Englisch

Unsere Internet-Adresse: <http://europa.eu.int/eurostat.html> Dort finden Sie weitere Informationen.

Ein Verzeichnis unserer Verkaufsstellen in der ganzen Welt erhalten Sie beim **Amt für amtliche Veröffentlichungen der Europäischen Gemeinschaften**

2 rue Mercier - L-2985 Luxembourg
Tel. (352) 2929 421 18 Fax (352) 2929 427 09
Internet-Adresse: <http://eur-op.eu.int/tfr/general/s-ad.htm>
E-mail: info.info@cec.eu.int

BELGIQUE/BELGIË – DANMARK – DEUTSCHLAND – GREECE/ELLADA – ESPAÑA – FRANCE – IRELAND – ITALIA – LUXEMBOURG – NEDERLAND – ÖSTERREICH
PORTUGAL – SUOMI/FINLAND – SVERIGE – UNITED KINGDOM – ISLAND – NORGE – SCHWEIZ/SUISSE/SVIZZERA – BALGARIEJA – CESHÁ REPUBLIKA – CYPRUS
EESTI – HRVATSKA – MAGYARORSZÁG – MALTA – POLSKA – ROMÁNIA – RUSSIA – SLOVAKIA – SLOVENIA – TÜRKIYE – AUSTRALIA – CANADA – EGYPT – INDIA
ISRAËL – JAPAN – MALAYSIA – PHILIPPINES – SOUTH KOREA – THAILAND – UNITED STATES OF AMERICA

Bestellschein

Ich möchte „Statistik kurzgefaßt“ abonnieren (vom 1.1.1999 bis 31.12.1999):
(Anschriften der Data Shops und Verkaufsstellen siehe oben)

Paket 1: Alle 9 Themenkreise (etwa 90 Ausgaben)

- Papier: 360 EUR
 PDF: 264 EUR
 Papier + PDF: 432 EUR

Gewünschte Sprache: DE EN FR

Paket 2: 1 oder mehrere der folgenden 7 Themenkreise:

- Themenkreis 1 „Allgemeine Statistik“
 Papier: 42 EUR PDF: 30 EUR Beides: 54 EUR
- Themenkreis 2 „Wirtschaft und Finanzen“
 Themenkreis 3 „Bevölkerung und soziale Bedingungen“
 Themenkreis 4 „Industrie, Handel und Dienstleistungen“
 Themenkreis 5 „Landwirtschaft, Fischerei“
 Themenkreis 6 „Außenhandel“
 Themenkreis 8 „Umwelt und Energie“
 Papier: 84 EUR PDF: 60 EUR Beides: 114 EUR
- Gewünschte Sprache: DE EN FR

Bitte schicken Sie mir ein Gratisexemplar des „Minikatalogs von Eurostat“
(eine Auswahl der Produkte und Dienstleistungen von Eurostat)
Gewünschte Sprache: DE EN FR

Ich möchte das Gratisabonnement von „Statistische Referenzen“
(Kurzinformationen zu den Produkten und Diensten von Eurostat)
Gewünschte Sprache: DE EN FR

Herr Frau
(bitte in Großbuchstaben)

Name: _____ Vorname: _____

Firma: _____ Abteilung: _____

Funktion: _____

Adresse: _____

PLZ: _____ Stadt: _____

Land: _____

Tel.: _____ Fax: _____

E-mail: _____

Zahlung nach Erhalt der Rechnung vorzugs halber:

- durch Banküberweisung
 Visa Eurocard

Karten-Nr.: _____ gültig bis: ____/____/____

Angabe Ihrer MwSt.-Nr. f.d. innergemeinschaftlichen Handel.

Fehlt diese Angabe, wird diese erhoben. Eine Rückerstattung ist nicht möglich.