

Strompreise für die privaten Haushalte in der EU am 1. Januar 2000: Abwärtstrend

Luis de la Fuente

Statistik

kurzgefaßt

UMWELT UND ENERGIE

THEMA 8 – 5/2000

ENERGIE

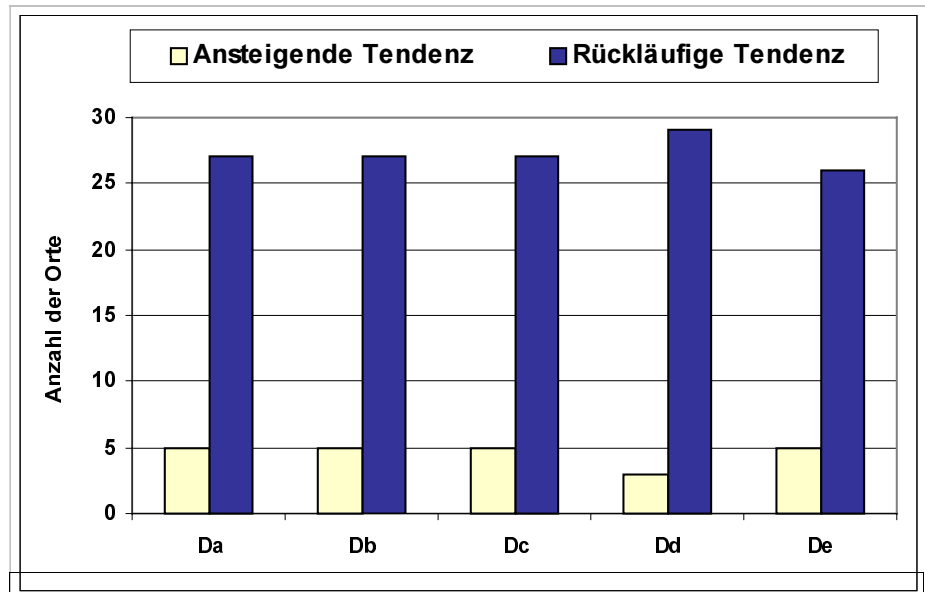

Die Untersuchung der Entwicklung der in Landeswährung angegebenen deflationierten Strompreise (einschließlich aller Steuern) für private Haushalte vom 1. Juli 1999 bis zum 1. Januar 2000 läßt in Durchschnitt einen Rückgang für alle Verbrauchertypen erkennen¹:

	Da	Db	Dc	Dd	De
Mittelwert ²	-1,46 %	-2,33 %	-1,63 %	-1,98 %	-0,60 %

Die höchsten Rückgänge verzeichnete Deutschland für alle Verbrauchertypen in München (von -15,2 % bis -28,9 %), für Da bis Dd in Düsseldorf (von -9,8 % bis -19,1 %) und für De in Frankfurt am Main (-9,3 %). Auch in Griechenland sanken die Preise für alle Verbrauchertypen (-9,3 %).

Die höchsten Anstiege verzeichneten die Niederlande für Db bis Dd (von +10,7 % bis +35,4 %) in Rotterdam und für Da (+13,9 %), Db (+12,5 %) und De (+12,7 %) in Nordbrabant. Auch in Italien stiegen die Preise für Da (+21,5 %) und Db (+13,5 %) deutlich.

Die vorliegende Veröffentlichung enthält alle von EUROSTAT erhobenen Preise zum 1. Januar 2000, ausgedrückt in Landeswährung, Kaufkraftstandards (KKS) und Euro¹.

¹ Siehe methodische Anmerkung zur Definition der Verbrauchertypen und zu den Umrechnungskursen von KKS und Euro.

² Arithmetisches Mittel der Veränderungen an jedem Ort.



	National Währung			KKS			euros		
	(/ kWh)			(/ 100 kWh)			(/ 100 kWh)		
	Steuern Inbegr.	Ohne Mehrwert.	Ohne Steuern	Steuern Inbegr.	Ohne Mehrwert.	Ohne Steuern	Steuern Inbegr.	Ohne Mehrwert.	Ohne Steuern
BELGIEN - National	BEF								
Da	8,19	6,77	6,71	20,91	17,28	17,14	20,30	16,78	16,64
Db	7,49	6,19	6,13	19,12	15,80	15,66	18,56	15,34	15,20
Dc	5,78	4,78	4,72	14,76	12,20	12,06	14,33	11,84	11,71
Dd	5,33	4,40	4,35	13,60	11,24	11,10	13,20	10,91	10,77
De	3,39	2,80	2,75	8,66	7,16	7,02	8,40	6,95	6,81
DÄNEMARK - National	1 / 100 DKK								
Da	225,70	180,56	116,96	24,38	19,50	12,63	30,24	24,20	15,67
Db	177,68	142,14	78,54	19,19	15,35	8,48	23,81	19,05	10,52
Dc	134,45	107,56	43,96	14,52	11,62	4,75	18,02	14,41	5,89
Dd	131,74	105,39	41,79	14,23	11,38	4,51	17,65	14,12	5,60
De	114,93	91,94	33,54	12,41	9,93	3,62	15,40	12,32	4,49
DEUTSCHLAND - Düsseldorf	1 / 100 DEM								
Da	40,88	35,24	35,24	19,58	16,88	16,88	20,89	18,01	18,01
Db	33,34	28,74	28,74	15,97	13,77	13,77	17,04	14,69	14,69
Dc	29,07	25,06	25,06	13,92	12,00	12,00	14,85	12,81	12,81
Dd	24,85	21,42	21,42	11,90	10,26	10,26	12,70	10,95	10,95
De	23,46	20,22	20,22	11,24	9,69	9,69	11,99	10,33	10,33
Hamburg									
Da	50,92	43,90	41,40	24,39	21,03	19,83	26,02	22,43	21,16
Db	40,48	34,90	32,40	19,39	16,72	15,52	20,69	17,83	16,56
Dc	30,87	26,61	24,11	14,79	12,75	11,55	15,77	13,60	12,32
Dd	28,93	24,94	22,44	13,86	11,95	10,75	14,78	12,74	11,47
De	18,73	16,15	13,65	8,97	7,74	6,54	9,57	8,25	6,98
Hannover									
Da	41,18	35,50	33,50	19,73	17,00	16,05	21,04	18,14	17,12
Db	34,80	30,00	28,00	16,67	14,37	13,41	17,78	15,33	14,31
Dc	28,89	24,91	22,91	13,84	11,93	10,97	14,76	12,73	11,71
Dd	27,48	23,69	21,69	13,16	11,35	10,39	14,04	12,11	11,08
De	16,55	14,27	13,02	7,93	6,84	6,24	8,46	7,29	6,65
Westliches - Gebiet									
Da	45,40	39,14	36,64	21,75	18,75	17,55	23,20	20,00	18,72
Db	34,98	30,16	27,66	16,76	14,45	13,25	17,87	15,41	14,13
Dc	27,11	23,37	20,87	12,99	11,19	10,00	13,85	11,94	10,66
Dd	24,58	21,19	18,69	11,77	10,15	8,95	12,56	10,83	9,55
De	14,64	12,62	11,06	7,01	6,04	5,30	7,48	6,45	5,65
Frankfurt/M									
Da	41,18	35,50	33,00	19,73	17,00	15,81	21,04	18,14	16,86
Db	35,38	30,50	28,00	16,95	14,61	13,41	18,08	15,59	14,31
Dc	27,67	23,85	21,35	13,25	11,42	10,23	14,14	12,19	10,91
Dd	25,50	21,98	19,48	12,21	10,53	9,33	13,03	11,23	9,95
De	13,39	11,54	9,98	6,41	5,53	4,78	6,84	5,90	5,10
Stuttgart									
Da	:	:	:	:	:	:	:	:	:
Db	:	:	:	:	:	:	:	:	:
Dc	:	:	:	:	:	:	:	:	:
Dd	:	:	:	:	:	:	:	:	:
De	:	:	:	:	:	:	:	:	:

	National Währung			KKS			euros		
	(/ kWh)			(/ 100 kWh)			(/ 100 kWh)		
	Steuern Inbegr.	Ohne Mehrwert.	Ohne Steuern	Steuern Inbegr.	Ohne Mehrwert.	Ohne Steuern	Steuern Inbegr.	Ohne Mehrwert.	Ohne Steuern
DEUTSCHLAND - München	1 / 100 DEM								
Da	38,41	33,11	30,61	18,40	15,86	14,66	19,63	16,92	15,64
Db	33,45	28,84	26,34	16,02	13,81	12,62	17,09	14,74	13,46
Dc	29,16	25,13	22,63	13,97	12,04	10,84	14,90	12,84	11,56
Dd	26,54	22,88	20,38	12,71	10,96	9,76	13,56	11,69	10,41
De	14,72	12,69	11,12	7,05	6,08	5,33	7,52	6,48	5,68
Südliches - Gebiet									
Da	62,87	54,20	51,70	30,11	25,96	24,76	32,13	27,70	26,42
Db	45,82	39,50	37,00	21,95	18,92	17,72	23,41	20,18	18,91
Dc	32,59	28,09	25,59	15,61	13,46	12,26	16,65	14,35	13,08
Dd	29,36	25,31	22,81	14,06	12,12	10,93	15,00	12,93	11,66
De	16,81	14,50	12,93	8,05	6,95	6,19	8,59	7,41	6,61
Erfurt									
Da	47,00	40,52	40,52	22,51	19,41	19,41	24,02	20,71	20,71
Db	33,00	28,45	28,45	15,81	13,63	13,63	16,86	14,54	14,54
Dc	33,85	29,18	29,18	16,21	13,98	13,98	17,30	14,91	14,91
Dd	31,08	26,79	26,79	14,89	12,83	12,83	15,88	13,69	13,69
De	12,12	10,44	10,44	5,81	5,00	5,00	6,19	5,33	5,33
Leipzig									
Da	:	:	:	:	:	:	:	:	:
Db	:	:	:	:	:	:	:	:	:
Dc	:	:	:	:	:	:	:	:	:
Dd	:	:	:	:	:	:	:	:	:
De	:	:	:	:	:	:	:	:	:
Rostock									
Da	44,54	38,40	35,90	21,33	18,39	17,20	22,76	19,62	18,34
Db	37,87	32,65	30,15	18,14	15,64	14,44	19,35	16,68	15,41
Dc	29,42	25,37	22,87	14,09	12,15	10,95	15,03	12,96	11,69
Dd	28,77	24,80	22,30	13,78	11,88	10,68	14,70	12,67	11,40
De	21,81	18,80	16,30	10,45	9,01	7,81	11,14	9,61	8,33
GRIECHENLAND - Athen	GRD								
Da	25,20	23,33	23,33	9,93	9,19	9,19	7,61	7,05	7,05
Db	23,65	21,90	21,90	9,32	8,63	8,63	7,14	6,61	6,61
Dc	20,15	18,66	18,66	7,94	7,35	7,35	6,09	5,64	5,64
Dd	22,71	21,03	21,03	8,95	8,29	8,29	6,86	6,35	6,35
De	17,34	16,06	16,06	6,83	6,33	6,33	5,24	4,85	4,85
SPANIEN - Madrid	ESP								
Da	23,23	20,03	19,05	17,28	14,90	14,17	13,96	12,04	11,45
Db	23,23	20,03	19,05	17,28	14,90	14,17	13,96	12,04	11,45
Dc	18,16	15,65	14,89	13,51	11,64	11,08	10,91	9,41	8,95
Dd	16,66	14,36	13,66	12,40	10,68	10,16	10,01	8,63	8,21
De	11,90	10,26	9,76	8,85	7,63	7,26	7,15	6,17	5,87
FRANKREICH - Paris	1 / 100 FRF								
Da	109,17	93,21	84,31	15,94	13,61	12,31	16,59	14,17	12,82
Db	96,46	81,33	73,56	14,08	11,87	10,74	14,66	12,36	11,18
Dc	78,69	67,32	60,89	11,49	9,83	8,89	11,96	10,23	9,26
Dd	76,55	65,20	58,98	11,18	9,52	8,61	11,64	9,91	8,96
De	63,33	54,02	48,86	9,25	7,89	7,13	9,63	8,21	7,43

	National Währung			KKS			euros		
	(/ kWh)			(/ 100 kWh)			(/ 100 kWh)		
	Steuern Inbegr.	Ohne Mehrwert.	Ohne Steuern	Steuern Inbegr.	Ohne Mehrwert.	Ohne Steuern	Steuern Inbegr.	Ohne Mehrwert.	Ohne Steuern
FRANKREICH - Lille	1 / 100 FRF								
Da	108,19	92,40	84,31	15,80	13,49	12,31	16,44	14,04	12,82
Db	95,61	80,62	73,56	13,96	11,77	10,74	14,53	12,25	11,18
Dc	77,99	66,73	60,89	11,39	9,74	8,89	11,85	10,14	9,26
Dd	75,87	64,64	58,98	11,08	9,44	8,61	11,53	9,83	8,96
De	62,76	53,55	48,86	9,16	7,82	7,13	9,54	8,14	7,43
Straßburg									
Da	101,69	87,01	84,31	14,85	12,70	12,31	15,46	13,23	12,82
Db	89,93	75,91	73,56	13,13	11,08	10,74	13,67	11,54	11,18
Dc	73,29	62,84	60,89	10,70	9,17	8,89	11,14	9,55	9,26
Dd	71,31	60,86	58,98	10,41	8,89	8,61	10,84	9,25	8,96
De	58,99	50,43	48,86	8,61	7,36	7,13	8,97	7,67	7,43
Lyon									
Da	108,19	92,40	84,31	15,80	13,49	12,31	16,44	14,04	12,82
Db	95,61	80,62	73,56	13,96	11,77	10,74	14,53	12,25	11,18
Dc	77,99	66,73	60,89	11,39	9,74	8,89	11,85	10,14	9,26
Dd	75,87	64,64	58,98	11,08	9,44	8,61	11,53	9,83	8,96
De	62,76	53,55	48,86	9,16	7,82	7,13	9,54	8,14	7,43
Marseille									
Da	108,19	92,40	84,31	15,80	13,49	12,31	16,44	14,04	12,82
Db	95,61	80,62	73,56	13,96	11,77	10,74	14,53	12,25	11,18
Dc	77,99	66,73	60,89	11,39	9,74	8,89	11,85	10,14	9,26
Dd	75,87	64,64	58,98	11,08	9,44	8,61	11,53	9,83	8,96
De	62,76	53,55	48,86	9,16	7,82	7,13	9,54	8,14	7,43
Toulouse									
Da	108,19	92,40	84,31	15,80	13,49	12,31	16,44	14,04	12,82
Db	95,61	80,62	73,56	13,96	11,77	10,74	14,53	12,25	11,18
Dc	77,99	66,73	60,89	11,39	9,74	8,89	11,85	10,14	9,26
Dd	75,87	64,64	58,98	11,08	9,44	8,61	11,53	9,83	8,96
De	62,76	53,55	48,86	9,16	7,82	7,13	9,54	8,14	7,43
IRLAND - Dublin	1 / 100 IEP								
Da	12,19	10,84	10,84	15,20	13,51	13,51	15,49	13,76	13,76
Db	10,08	8,96	8,96	12,57	11,17	11,17	12,80	11,38	11,38
Dc	7,04	6,26	6,26	8,78	7,80	7,80	8,94	7,95	7,95
Dd	6,76	6,01	6,01	8,43	7,50	7,50	8,59	7,64	7,64
De	4,51	4,01	4,01	5,63	5,00	5,00	5,73	5,09	5,09
ITALIEN - National	ITL								
Da	151,99	138,17	121,67	8,66	7,88	6,94	7,90	7,18	6,33
Db	159,04	144,58	128,08	9,07	8,24	7,30	8,27	7,52	6,66
Dc	387,31	352,10	290,50	22,08	20,07	16,56	20,14	18,31	15,11
Dd	357,83	325,30	263,70	20,40	18,54	15,03	18,61	16,92	13,71
De	:	:	:	:	:	:	:	:	:
LUXEMBURG - National	LUF								
Da	9,04	8,53	8,53	21,30	20,10	20,10	22,41	21,14	21,14
Db	6,77	6,38	6,38	15,95	15,04	15,04	16,77	15,82	15,82
Dc	4,51	4,26	4,26	10,64	10,04	10,04	11,19	10,56	10,56
Dd	4,38	4,13	4,13	10,32	9,74	9,74	10,86	10,24	10,24
De	2,96	2,79	2,79	6,98	6,58	6,58	7,34	6,92	6,92

	National Währung			KKS			euros		
	(/ kWh)			(/ 100 kWh)			(/ 100 kWh)		
	Steuern Inbegr.	Ohne Mehrwert.	Ohne Steuern	Steuern Inbegr.	Ohne Mehrwert.	Ohne Steuern	Steuern Inbegr.	Ohne Mehrwert.	Ohne Steuern
NIEDERLANDE - Rotterdam	1 / 100 NLG								
Da	35,93	30,58	30,58	15,77	13,42	13,42	16,31	13,88	13,88
Db	32,85	28,36	25,63	14,42	12,45	11,25	14,91	12,88	11,64
Dc	30,69	27,06	20,73	13,47	11,88	9,10	13,93	12,29	9,41
Dd	29,94	26,57	19,24	13,14	11,66	8,45	13,59	12,06	8,73
De	22,27	19,78	14,24	9,78	8,68	6,25	10,11	8,98	6,46
Noord Holland									
Da	40,42	34,40	34,40	17,74	15,10	15,10	18,35	15,62	15,62
Db	33,16	28,63	25,90	14,56	12,57	11,37	15,05	13,00	11,76
Dc	29,87	26,36	20,03	13,11	11,57	8,79	13,56	11,97	9,09
Dd	28,94	25,72	18,39	12,70	11,29	8,07	13,14	11,68	8,35
De	20,40	18,19	12,65	8,96	7,99	5,55	9,26	8,26	5,74
Noord Brabant									
Da	38,62	32,87	32,87	16,95	14,43	14,43	17,53	14,92	14,92
Db	32,50	28,07	25,34	14,27	12,32	11,12	14,76	12,74	11,50
Dc	29,32	25,90	19,57	12,87	11,37	8,59	13,31	11,76	8,88
Dd	29,00	25,77	18,44	12,73	11,31	8,10	13,17	11,70	8,37
De	22,30	19,80	14,26	9,79	8,69	6,26	10,12	8,99	6,47
ÖSTERREICH - Oberösterreich/Tirol/Wien	ATS								
Da	2,07	1,73	1,63	14,19	11,83	11,14	15,05	12,54	11,82
Db	1,99	1,66	1,56	13,65	11,38	10,69	14,48	12,06	11,34
Dc	1,69	1,41	1,31	11,56	9,64	8,95	12,26	10,22	9,49
Dd	1,70	1,42	1,32	11,65	9,71	9,03	12,35	10,30	9,57
De	1,35	1,12	1,02	9,22	7,68	7,00	9,77	8,15	7,42
PORTUGAL - Lissabon	PTE								
Da	25,49	24,28	24,08	18,48	17,60	17,46	12,72	12,12	12,02
Db	29,22	27,83	27,73	21,18	20,18	20,10	14,58	13,89	13,84
Dc	25,18	23,98	23,94	18,26	17,39	17,36	12,56	11,97	11,95
Dd	22,34	21,28	21,26	16,20	15,43	15,41	11,15	10,62	10,61
De	16,63	15,84	15,83	12,06	11,48	11,48	8,30	7,90	7,90
FINLANDE - National	1 / 100 FIM								
Da	89,27	73,17	69,00	13,84	11,34	10,70	15,00	12,29	11,59
Db	65,61	53,78	49,60	10,17	8,34	7,69	11,02	9,04	8,33
Dc	51,89	42,53	38,36	8,04	6,59	5,95	8,72	7,15	6,44
Dd	44,46	36,44	32,26	6,89	5,65	5,00	7,47	6,12	5,42
De	32,16	26,36	22,19	4,98	4,09	3,44	5,40	4,43	3,73
SCHWEDEN - National	1 / 100 SEK								
Da	193,14	154,51	139,15	18,35	14,68	13,22	22,40	17,92	16,14
Db	129,51	103,60	87,92	12,30	9,84	8,35	15,02	12,02	10,20
Dc	87,69	70,15	54,79	8,33	6,66	5,21	10,17	8,14	6,36
Dd	81,84	65,47	50,11	7,77	6,22	4,76	9,49	7,59	5,81
De	72,67	58,14	42,78	6,90	5,52	4,06	8,43	6,74	4,96
VEREINIGTES KÖNIGREICH - London	1 / 100 GBP								
Da	14,11	13,44	13,44	19,80	18,86	18,86	22,82	21,73	21,73
Db	10,25	9,76	9,76	14,38	13,69	13,69	16,57	15,78	15,78
Dc	7,01	6,68	6,68	9,84	9,37	9,37	11,34	10,80	10,80
Dd	6,28	5,99	5,99	8,82	8,40	8,40	10,16	9,68	9,68
De	3,98	3,79	3,79	5,59	5,32	5,32	6,44	6,13	6,13

	National Währung			KKS			euros		
	(/ kWh)			(/ 100 kWh)			(/ 100 kWh)		
	Steuern Inbegr.	Ohne Mehrwert.	Ohne Steuern	Steuern Inbegr.	Ohne Mehrwert.	Ohne Steuern	Steuern Inbegr.	Ohne Mehrwert.	Ohne Steuern
VEREINIGTES KÖNIGREICH - Leeds	1 / 100 GBP								
Da	13,45	12,81	12,81	18,87	17,97	17,97	21,74	20,71	20,71
Db	9,95	9,47	9,47	13,96	13,29	13,29	16,08	15,32	15,32
Dc	6,80	6,48	6,48	9,54	9,09	9,09	11,00	10,47	10,47
Dd	6,13	5,84	5,84	8,60	8,19	8,19	9,91	9,44	9,44
De	3,93	3,75	3,75	5,52	5,25	5,25	6,36	6,06	6,06
Birmingham									
Da	11,91	11,35	11,35	16,72	15,92	15,92	19,26	18,35	18,35
Db	9,32	8,87	8,87	13,07	12,45	12,45	15,07	14,35	14,35
Dc	6,93	6,60	6,60	9,72	9,26	9,26	11,20	10,67	10,67
Dd	6,41	6,11	6,11	9,00	8,57	8,57	10,37	9,88	9,88
De	4,18	3,98	3,98	5,87	5,59	5,59	6,76	6,44	6,44
Glasgow									
Da	14,05	13,38	13,38	19,71	18,77	18,77	22,72	21,64	21,64
Db	10,54	10,03	10,03	14,79	14,07	14,07	17,04	16,22	16,22
Dc	7,68	7,32	7,32	10,78	10,27	10,27	12,42	11,84	11,84
Dd	6,88	6,56	6,56	9,65	9,20	9,20	11,12	10,61	10,61
De	4,35	4,14	4,14	6,10	5,81	5,81	7,03	6,69	6,69
NORWEGEN (1) (2) - National	1 / 100 NOK								
Da	268,20	218,10	209,50	24,94	20,28	19,48	32,99	26,83	25,77
Db	156,10	126,90	118,40	14,52	11,80	11,01	19,20	15,61	14,56
Dc	82,50	67,10	58,50	7,67	6,24	5,44	10,15	8,25	7,20
Dd	62,00	50,40	41,80	5,77	4,69	3,89	7,63	6,20	5,14
De	50,80	41,30	32,70	4,72	3,84	3,04	6,25	5,08	4,02

(1) Im Rahmen der Abkommen mit den Mitgliedstaaten des europäischen Wirtschaftsraums (EWR) sind die Preise für Norwegen auch veröffentlicht

(2) In Nordnorwegen sind die Preise für Nordland, Troms und Finnmark von der Mehrwertsteuer ausgenommen

➤ WISSENSWERTES ZUR METHODIK

Fünf Verbraucher-Typen für den Haushalt mit den Kodes Da bis De wurden gewählt:

Verbraucher-Typen	Jahresverbrauch (kWh)		Bestellte Leistung (Richtwert) in kW
	Insgesamt	Darunter Nachtstrom	
Da	600		3
Db	1 200		3 - 4
Dc	3 500	1 300	4 - 9
Dd	7 500	2 500	6 - 9
De	20 000	15 000	9

Die Preise für die privaten Haushalte wurden mit Hilfe des harmonisierte Verbraucherpreisindex bereinigt.

Die Preise für die verschiedenen Verbrauchertypen sind in der Landeswährung, in KKS (Kaufkraftstandard: geschätzter jährlicher Wert am 28. März für das Jahr 2000) und in Euro (Mittelwert des Monats Januar 2000) angegeben.

Umrechnungstabelle in KKS und Euro

1 KKS =

B (BEF) 39,15	E (ESP) 134,35	L (LUF) 42,42	FIN (FIM) 6,43
DK (DKK) 9,28	F (FRF) 6,84	NL (NLG) 2,28	S (SEK) 10,55
D (DEM) 2,09	IRL (IEP) 0,80	A (ATS) 14,59	UK (GBP) 0,71
EL (GRD) 253,51	I (ITL) 1765,79	P (PTE) 137,96	NO (NOK) 10,72

1 Euro =

B (BEF) 40,3399	E (ESP) 166,386	L (LUF) 40,3399	FIN (FIM) 5,94573
DK (DKK) 7,44	F (FRF) 6,55957	NL (NLG) 2,20371	S (SEK) 8,60
D (DEM) 1,95583	IRL (IEP) 0,787564	A (ATS) 13,7603	UK (GBP) 0,62
EL (GRD) 331,07	I (ITL) 1936,27	P (PTE) 200,482	NO (NOK) 8,12

NOTE: ":" bedeutet nicht verfügbare oder vertrauliche Daten

Weitere Informationsquellen:

➤ Datenbanken

New Cronos, Bereich Sirene

Wenn Sie weitere Auskünfte wünschen oder an unseren Veröffentlichungen, Datenbanken oder Auszügen daraus interessiert sind, wenden Sie sich bitte an einen unserer **Data Shops**:

BELGIQUE/BELGIË	DANMARK	DEUTSCHLAND	ESPAÑA	FRANCE	ITALIA – Roma
Eurostat Data Shop Bruxelles/Brüssel Planistat Belgique 124 Rue du Commerce Handelsstraat 124 B-1000 BRUXELLES / BRUSSEL Tel. (32-2) 234 67 50 Fax (32-2) 234 67 51 E-Mail: datashop@planistat.be	DANMARKS STATISTIK Bibliotek og Information Eurostat Data Shop Sejrøgade 11 DK-2100 KØBENHAVN Ø Tel. (45-39) 17 30 30 Fax (45-39) 17 30 03 E-Mail: bib@dst.dk	STATISTISCHES BUNDESAMT Eurostat Data Shop Berlin Otto-Braun-Straße 70-72 D-10178 BERLIN Tel. (49-30) 23 24 64 27/28 Fax (49-30) 23 24 64 30 E-Mail: datashop@statistik-bund.de	INE Eurostat Data Shop Paseo de la Castellana, 183 Oficina 009 Entrada por Estébanez Calderón E-28046 MADRID Tel. (34-91) 583 91 67 Fax (34-91) 579 71 20 E-Mail: datashop.eurostat@ine.es	INSEE Info Service Eurostat Data Shop 195, rue de Bercy Tour Gamma A F-75582 PARIS CEDEX 12 Tel. (33-1) 53 17 88 44 Fax (33-1) 53 17 88 22 E-Mail: datashop@insee.fr	ISTAT Centro di Informazione Statistica Sede di Roma, Eurostat Data Shop Via Cesare Balbo, 11a I-00184 ROMA Tel. (39-06) 46 73 31 02/06 Fax (39-06) 46 73 31 01/07 E-Mail: dipdiff@istat.it
ITALIA – Milano	LUXEMBOURG	NEDERLAND	NORGE	PORTUGAL	SCHWEIZ/SUISSE/SVIZZERA
ISTAT Ufficio Regionale per la Lombardia Eurostat Data Shop Via Fieno 3 I-20123 MILANO Tel. (39-02) 8061 32460 Fax (39-02) 8061 32304 E-mail: mileuro@tin.it	Eurostat Data Shop Luxembourg BP 453 L-2014 LUXEMBOURG 4, rue A. Weicker L-2721 LUXEMBOURG Tel. (352) 43 35 22 51 Fax (352) 43 35 22 21 E-Mail: dslux@eurostat.datashop.lu	STATISTICS NETHERLANDS Eurostat Data Shop-Voorburg po box 4000 2270 JM VOORBURG Nederland Tel. (31-70) 337 49 00 Fax (31-70) 337 59 84 E-Mail: datashop@cbs.nl	Statistics Norway Library and Information Centre Eurostat Data Shop Kongens gate 6 P. b. 81 31, dep. N-0033 OSLO Tel. (47-22) 86 46 43 Fax (47-22) 86 45 04 E-Mail: datashop@ssb.no	Eurostat Data Shop Lisboa INE/Serviço de Difusão Av. António José de Almeida, 2 P-1000-043 LISBOA Tel. (351-21) 842 61 00 Fax (351-21) 842 63 64 E-Mail: data.shop@ine.pt	Statistisches Amt des Kantons Zürich, Eurostat Data Shop Bleicherweg 5 CH-8090 Zürich Tel. (41-1) 225 12 12 Fax (41-1) 225 12 99 E-Mail: datashop@zh.ch Internetadresse: http://www.zh.ch/statistik
SUOMI/FINLAND	SVERIGE	UNITED KINGDOM	UNITED KINGDOM	UNITED STATES OF AMERICA	
Eurostat Data Shop Helsinki Tilastokirjasto Postiosoite: PL 2B Käyntiosoite: Työpajakuu 13 B, 2 krs FIN-00022 Tilastokeskus Tel. (358-9) 17 34 22 21 Fax (358-9) 17 34 22 79 S-posti datashop.tilastokeskus@tilastokeskus.fi Internetadresse: http://www.tilastokeskus.fi/tk/ikk/datasheet.html	STATISTICS SWEDEN Information service Eurostat Data Shop Karlavägen 100 - Box 24 300 S-104 51 STOCKHOLM Tel. (46-8) 50 69 48 01 Fax (46-8) 50 69 48 99 E-Mail: info.service@scb.se URL: http://www.scb.se/info/d/datashop/ eudatashop.asp	Eurostat Data Shop Enquiries & advice and publications Office for National Statistics Customers & Electronic Services Unit 1 Drummond Gate - B1/05 UK-LONDON SW1V 2QQ Tel. (44-171) 533 56 76 Fax (44-1633) 812 762 E-Mail: eurostat.datashop@ons.gov.uk	Eurostat Data Shop Electronic Data Extractions, Enquiries & advice - R.CADE Unit 1L Mounjoij Research Centre University of Durham UK - DURHAM DH1 3SW Tel: (44-191) 374 7350 Fax: (44-191) 384 4971 E-Mail: r-CADE@dur.ac.uk URL: http://www.rcade.dur.ac.uk	HAVER ANALYTICS Eurostat Data Shop 60 East 42nd Street Suite 3310 USA-NEW YORK, NY 10165 Tel. (1-212) 986 93 00 Fax (1-212) 986 58 57 E-Mail: eurodata@haver.com	

Media Support Eurostat (nur für Journalisten)

Bech Gebäude Büro A3/4.8 • L-2920 Luxembourg • Tel. (352) 4301 334 08 • Fax (352) 4301 326 49 • e-mail: eurostat-mediasupport@cec.eu.int

Auskünfte zur Methodik:

DE LA FUENTE Luis, Eurostat/F4, L-2920 Luxembourg, Tel. (352) 4301 32040, Fax (352) 4301 32839,

E-mail: luis.de-la-fuente-layos@cec.eu.int

ORIGINAL: Englisch

Unsere Internet-Adresse: www.europa.eu.int/comm/eurostat/ Dort finden Sie weitere Informationen.

Ein Verzeichnis unserer Verkaufsstellen in der ganzen Welt erhalten Sie beim **Amt für amtliche Veröffentlichungen der Europäischen Gemeinschaften**

2 rue Mercier - L-2985 Luxembourg
 Tel. (352) 2929 421 18 Fax (352) 2929 4 2709
 Internet-Adresse: <http://eur-op.eu.int/tfr/general/s-ad.htm>
 E-mail: info.info@cec.eu.int

BELGIQUE/BELGIË - DANMARK - DEUTSCHLAND - GREECE/ELLADA - ESPAÑA - FRANCE - IRELAND - ITALIA - LUXEMBOURG - NEDERLAND - ÖSTERREICH
 PORTUGAL - SUOMI/FINLAND - SVERIGE - UNITED KINGDOM - ISLAND - NORGE - SCHWEIZ/SUISSE/SVIZZERA - BALGARIE - CESHÁ REPUBLIKA - CYPRUS
 EESTI - HRVATSKA - MAGYARORSZÁG - MALTA - POLSKA - ROMÂNIA - RUSSIA - SLOVAKIA - SLOVENIA - TÜRKIYE - AUSTRALIA - CANADA - EGYPT - INDIA
 ISRAËL - JAPAN - MALAYSIA - PHILIPPINES - SOUTH KOREA - THAILAND - UNITED STATES OF AMERICA

Bestellschein

Ich möchte „Statistik kurzgefaßt“ abonnieren (vom 1.1.2000 bis 31.12.2000):
 (Anschriften der Data Shops und Verkaufsstellen siehe oben)

Paket 1: Alle 9 Themenkreise (etwa 140 Ausgaben)

- Papier: 360 EUR
- PDF: 264 EUR
- Papier + PDF: 432 EUR

Gewünschte Sprache: DE EN FR

Paket 2: 1 oder mehrere der folgenden 7 Themenkreise:

- Themenkreis 1 „Allgemeine Statistik“
 - Papier: 42 EUR PDF: 30 EUR Beides: 54 EUR
 - Themenkreis 2 „Wirtschaft und Finanzen“
 - Themenkreis 3 „Bevölkerung und soziale Bedingungen“
 - Themenkreis 4 „Industrie, Handel und Dienstleistungen“
 - Themenkreis 5 „Landwirtschaft, Fischerei“
 - Themenkreis 6 „Außenhandel“
 - Themenkreis 8 „Umwelt und Energie“
 - Papier: 84 EUR PDF: 60 EUR Beides: 114 EUR
- Gewünschte Sprache: DE EN FR

Bitte schicken Sie mir ein Gratisexemplar des „Minikatalogs von Eurostat“
 (er enthält eine Auswahl der Produkte und Dienste von Eurostat)
 Gewünschte Sprache: DE EN FR

Ich möchte das Gratisabonnement von „Statistische Referenzen“
 (Kurzinformationen zu den Produkten und Diensten von Eurostat)
 Gewünschte Sprache: DE EN FR

Herr Frau

(bitte in Großbuchstaben)

Name: _____ Vorname: _____

Firma: _____ Abteilung: _____

Funktion: _____

Adresse: _____

PLZ: _____ Stadt: _____

Land: _____

Tel.: _____ Fax: _____

E-mail: _____

Zahlung nach Erhalt der Rechnung vorzugsweise:

- durch Banküberweisung
- Visa Eurocard

Karten-Nr.: _____ gültig bis: ____/____/____

Ihrer MwSt.-Nr. f.d. innergemeinschaftlichen Handel:

Fehlt diese Angabe, wird die MwSt. berechnet. Eine Rückerstattung ist nicht möglich.