

Contents

Pig production declines but remains at a high level..... 1

Downward trend in EU pig populations 2

August surveys substantially incomplete 2

Estimate of pig production up to the 2nd quarter of 2001 and survey of pig populations in April, May/June and August 2000

Francis Weiler, Robert Poschacher

Pig production in the European Union (EU-15) - according to the market forecasts presented by the Member States - has fallen in the year 2000 by 2.1 % compared with 1999. By the end of the first half of 2001, production will decline by a further 1.5 % compared with 2000. A glance at the figures for previous years, however, shows that pigmeat production is still at a fairly high level. The production result anticipated for 2000, for example, is more than 8% higher than that of 1997. The situation is confirmed by the development of the pig population: although the total pig population of EU-15 fell by 0.7 % in April/May/June of 2000 compared with 1999, it is still higher than in 1997 (+2,5 %). The pig market is therefore still in a difficult situation.

Pig production declines but remains at a high level

Figure 1 shows the development of gross indigenous production (GIP) on the pig market from the 1st quarter of 1997 to the 2nd quarter of 2001.

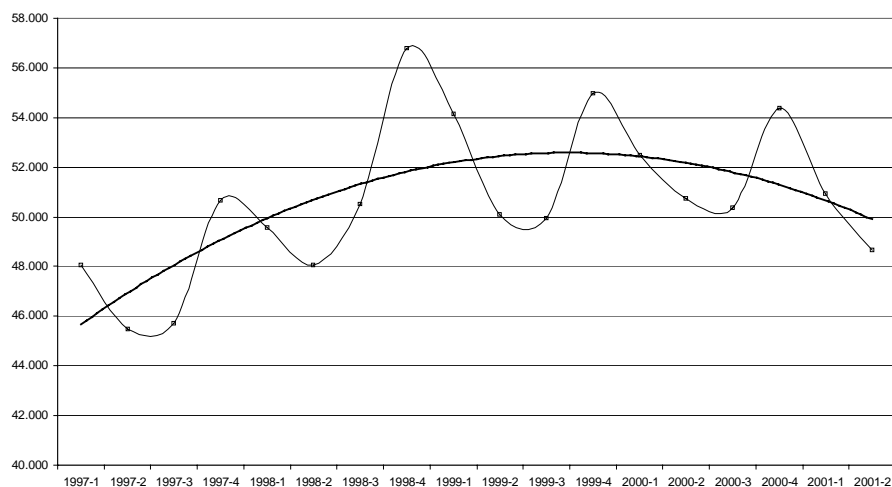

Figure 1: Gross indigenous production of EU-15 from the 1st quarter of 1997 to the 2nd quarter of 2001 (in thousands of head)



It is evident that in the 4th quarter of 1998, pigmeat production was almost 25% higher than in the second quarter of 1997. In general, it can be said that, pigmeat production is always at its highest level in the last quarter of the year. The changes in the GIP figures of each Member State (cf. table) show that pig production is on the decline especially in D, NL, A, S and UK¹. The five biggest pigmeat producers in EU-15 are Denmark, Germany, Spain, France and the Netherlands. These five countries together account for over 72 % of the Community's overall pigmeat production.

Downward trend in EU pig populations

The pig population surveys in the EU Member States held in April and May/June 2000 show a slight decline compared with 1999 (-0,7 %). Nonetheless, the total of 122.6 million head still constitutes a high level. The sharpest declines in population were recorded in Austria, Sweden and the United Kingdom, whereas Spain increased its overall pig population by 7.3 %. The figures for the individual categories show that the populations of breeding pigs and breeding sows declined overproportionally. The number of boars also fell sharply. In Germany, the country with the biggest pig population in the EU, the number of boars fell by 13.4 %, compared with May 1999, to a total of 58 000 head. These developments indicate that the pig population in the EU is continuing to decline.

The EU with its 122.6 million head has about 13 % of the world pig population of just under 910 million according to the FAO. Asia has almost 60% of the total pig population with 527 million head and the USA's share is 7 %.

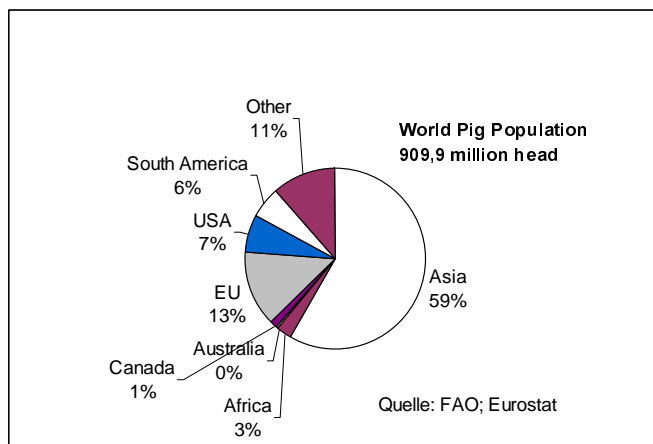

Figure 2: World pig population

August surveys substantially incomplete

EU legislation require Member States to carry out pig surveys three times per year: in April, August and December. D, F, I, A and UK have been exempted from the August survey and count the pig population in April/May and November/December. These five countries account for just under 50% of the EU's overall pig population. Moreover, Member States whose pig population is less than 3 million head can apply to be exempted from the surveys of April and August. As a result of these exemption, the August survey has become substantially incomplete. The European Commission now has data for August from B, DK, E and NL only. The pig population of these four countries rose by 1.6% in August (compared with the April survey) to about 55 000 head. A comparison with the previous year shows that pig stocks of these four countries fell by 1.2% (August 1999 compared with August 2000). Further details can be obtained from the tables.

¹ Abbreviations for Member States: B = Belgium, DK = Denmark, D = Germany, EL = Greece, E = Spain, F = France, IRL = Ireland, I = Italy, L = Luxembourg, NL = Netherlands, A = Austria, P = Portugal, FIN = Finland, S = Sweden, UK = United Kingdom

SCHWEINEBESTAND
APRIL / MAI / JUNI
1000 STÜCK
PIG POPULATION
APRIL / MAY / JUNE
1000 HEAD
EFFECTIFS PORCINS
AVRIL / MAI / JUIN
1000 TETES

	EU-15	EUR-11	B	DK	D	GR	E	F	IRL	I	L	NL	A	P	FIN	S	UK		
1.4 ZUCHTSCHWEINE >= 50kg	BREEDINGS PIGS >= 50kg										REPRODUCTEURS >= 50 kg								1.4
1998	13.761 e	11.110 e	781	1.269	2.728	173 e	2.451	1.626	200	721	7	1.618	400	376 e	201	260	948	1998	
1999	13.361 e	10.877 e	755	1.290	2.748	168 e	2.527	1.570	193	736	10	1.411	368	365 e	194	224	802	1999	
2000	12.950 e	10.598 e	728	1.245	2.627	163 e	2.497	1.536	190	746	9	1.378	341	354 e	192	206	738	2000	
%98/97	4,6 e	6,1 e	2,3	4,6	3,5	4,8 e	11,0	3,2	6,3	4,9	-12,5 e	2,4	1,5	4,7 e	5,0	-5,5 e	0,7	%98/97	
%99/98	-2,9 e	-2,1 e	-3,4	1,7	0,7	-2,9 e	3,1	-3,5	-3,6	2,1	34,2	-12,8	-7,9	-2,9 e	-3,7	-13,8	-15,5	%99/98	
%00/99	-3,1 e	-2,6 e	-3,5	-3,5	-4,4	-3,0 e	-1,2	-2,2	-1,3	1,4	-9,1	-2,3	-7,5	-3,0 e	-1,0	-8,2	-7,9	%00/99	
1.4.1 EBER	BOARS										VERRATS							1.4.1	
1998	:	:	19	35	72	:	82	48	5	40	0	45	13	:	6	5	43	1998	
1999	:	:	17	33	67	:	85	44	4	39	0	39	12	:	7	4	35	1999	
2000	:	:	16	29	58	:	75	40	4	38	0	42	10	:	6	4	29	2000	
%98/97	:	:	15,3	6,1	-2,6	:	1,2	0,2	-0,2	8,1	:	87,5	-1,8	:	1,6	:	0,5	%98/97	
%99/98	:	:	-12,1	-5,7	-6,7	:	3,7	-8,7	-13,6	-2,5	-12,4	-13,3	-8,2	:	3,2	-12,5	-20,1	%99/98	
%00/99	:	:	-6,7	-12,1	-13,4	:	-11,8	-9,1	-8,9	-2,6	-7,9	7,7	-10,5	:	-3,1	0,0	-16,2	%00/99	
1.4.2 ZUCHTSAUEN	BREEDING SOWS										TRUIES D'ELEVAGE								1.4.2
1998	13.310 e	10.753 e	762	1.234	2.656	162 e	2.369	1.578	195	681	7	1.573	387	350 e	195	255	905	1998	
1999	12.939 e	10.538 e	738	1.257	2.681	157 e	2.442	1.526	188	697	10	1.372	357	340 e	187	220	767	1999	
2000	12.563 e	10.284 e	713	1.216	2.569	152 e	2.422	1.496	186	708	9	1.336	330	330 e	185	202	709	2000	
%98/97	4,4 e	5,7 e	2,0	4,6	3,6	4,5 e	11,3	3,3	6,5	4,8	0,0 e	1,1	1,6	4,5 e	5,1	-5,2 e	0,7	%98/97	
%99/98	-2,8 e	-2,0 e	-3,2	1,9	0,9	-3,1 e	3,1	-3,3	-3,4	2,3	36,4	-12,8	-7,9	-2,9 e	-3,9	-13,8	-15,2	%99/98	
%00/99	-2,9 e	-2,4 e	-3,4	-3,3	-4,2	-3,2 e	-0,8	-2,0	-1,2	1,6	-9,1	-2,6	-7,4	-2,9 e	-0,9	-8,3	-7,5	%00/99	
1.4.2.1 GEDECKTE SAUEN	MATED SOWS										TRUIES SAILLIES							1.4.2.1	
1998	:	:	565	795	1.824	:	1.580	1.083	137	531	6	988	252	:	135	176	627	1998	
1999	:	:	556	802	1.988	:	1.620	1.056	135	549	7	894	235	:	131	156	522	1999	
2000	:	:	543	783	1.779	:	1.554	1.055	134	553	6	859	224	:	131	142	501	2000	
%98/97	:	:	5,0	3,5	5,2	:	10,3	3,1	3,4	2,1	:	-1,1	2,2	:	2,3	:	2,4	%98/97	
%99/98	:	:	-1,6	0,9	9,0	:	2,5	-2,5	-1,1	3,4	20,8	-9,5	-6,6	:	-2,7	-11,4	-16,7	%99/98	
%00/99	:	:	-2,2	-2,4	-10,5	:	-4,1	-0,1	-0,5	0,7	-6,6	-3,9	-4,6	:	0,2	-8,5	-4,0	%00/99	
1.4.2.1.1 DARUNTER: 1 tes MAL GEDECKTE SAUEN	OF WHICH: SOWS MATED FOR THE 1st TIME										DONT: TRUIES SAILLIES POUR LA 1ère FOIS							1.4.2.1.1	
1998	:	:	117	171	373	:	245	199	25	75	2	198	46	:	28	42	111	1998	
1999	:	:	108	174	373	:	254	186	26	80	1	150	38	:	29	40	86	1999	
2000	:	:	102	167	331	:	201	185	23	85	1	155	34	:	26	36	79	2000	
%98/97	:	:	2,1	8,2	6,8	:	7,5	3,3	-2,2	7,1	:	8,2	4,9	:	-1,8	:	-6,4	%98/97	
%99/98	:	:	-7,1	1,8	-0,1	:	3,7	-6,5	0,3	6,7	-18,8	-24,2	-17,9	:	3,9	-4,8	-22,9	%99/98	
%00/99	:	:	-5,9	-4,0	-11,1	:	-20,9	-0,5	-8,5	6,3	-1,9	3,3	-8,7	:	-11,7	-9,3	-8,5	%00/99	
1.4.2.2 NICHT GEDECKTE ZUCHTSAUEN	BREEDING SOWS NOT MATED										TRUIES NON SAILLIES							1.4.2.2	
1998	:	:	198	439	832	:	789	496	58	150	2	585	135	:	60	80	278	1998	
1999	:	:	182	455	693	:	822	470	53	148	3	478	122	:	56	65	245	1999	
2000	:	:	169	433	790	:	868	441	52	155	3	477	106	:	54	60	209	2000	
%98/97	:	:	-5,7	6,6	0,3	:	13,4	3,6	14,5	15,4	:	5,0	0,5	:	12,1	:	-2,8	%98/97	
%99/98	:	:	-7,7	3,6	-16,7	:	4,2	-5,1	-8,7	-1,3	94,2	-18,3	-10,2	:	-6,7	-19,0	-11,9	%99/98	
%00/99	:	:	-7,1	-4,8	13,9	:	5,6	-6,2	-2,9	4,7	-14,9	-0,2	-12,7	:	-3,4	-7,9	-14,9	%00/99	

: nicht verfügbar
p vorläufige Angabe
e Eurostat Schätzung

: unavailable
p provisional data
e estimated by Eurostat

: donnée non disponible
p donnée provisoire
e: estimé par Eurostat

SCHWEINEBESTAND AUGUST 1000 STÜCK		PIG POPULATION AUGUST 1000 HEAD												EFFECTIFS PORCINS AOUT 1000 TETES						
1 INSGESAMT		EUR-15	EUR-11	B	DK	D	GR	E	F	IRL	I	L	NL	A	P	FIN	S	UK	TOTAL 1	
1998	:	7.513	11.951	25.865	:	21.668	15.875	:	8.123	:	13.544	3.903	:	1.588	:	7.994	1998			
1999	:	7.844	12.014	:	22.015	:	13.869	3.529	:	13.030	1999									
2000	:	7.136	12.609	:	22.292	:	13.030	2000												
%98/97	:	1,7	9,3	3,0	11,7	3,4	-1,4	4,6	5,7	15,8	4,6	5,7	15,8	4,6	5,7	15,8	4,6	5,7	%98/97	
%99/98	:	4,4	0,5	:	1,6	:	:	2,4	-9,6	2,4	-9,6	2,4	-9,6	2,4	-9,6	2,4	-9,6	2,4	-9,6	%99/98
%00/99	:	-9,0	5,0	:	1,3	:	:	-6,0	:	:	-6,0	:	:	-6,0	:	:	-6,0	:	:	%00/99
1.1 FERKEL (<20 KG)		PIGLETS (<20 KG)												PORCELETS (<20 KG)						
1998	:	2.176	3.777	6.844	:	6.619	3.725	:	1.610	:	5.012	1.081	:	480	:	2.127	1998			
1999	:	2.182	3.930	:	6.394	:	6.394	:	:	:	5.367	967	:	456	:	2.188	1999			
2000	:	2.009	4.040	:	6.100	:	6.100	:	:	:	4.820	:	:	:	:	2.000	2000			
%98/97	:	2,1	8,3	4,3	12,4	2,0	-0,6	:	-0,6	:	25,0	5,4	:	5,2	:	-1,1	%98/97			
%99/98	:	0,3	4,1	:	-3,4	:	-4,6	:	:	:	7,1	-10,6	:	-4,9	:	:	%99/98			
%00/99	:	-7,9	2,8	:	4,2	:	-4,4	:	:	:	-10,2	:	:	:	:	:	%00/99			
1.2 JUNGSCHWEINE (20-50 KG)		YOUNG PIGS (20-50 KG)												JEUNES PORCS (20-50 KG)						
1998	:	1.755	3.411	6.840	:	4.993	4.682	:	1.740	:	2.430	1.096	:	363	:	2.188	1998			
1999	:	1.755	3.495	:	5.102	:	5.102	:	:	:	2.447	994	:	358	:	1.999	1999			
2000	:	1.667	3.622	:	5.316	:	5.316	:	:	:	2.340	:	:	:	:	2.000	2000			
%98/97	:	-0,4	3,4	4,8	23,2	3,5	-1,1	:	-1,1	:	23,5	5,2	:	4,1	:	0,9	%98/97			
%99/98	:	0,0	2,5	:	2,2	:	2,2	:	:	:	0,7	-9,3	:	-1,2	:	:	%99/98			
%00/99	:	-5,0	3,6	:	4,2	:	-4,4	:	:	:	-4,4	:	:	:	:	:	%00/99			
1.3 MASTSCHWEINE (>50 KG)		PIGS FOR FATTENING (>50 KG)												PORCS A L'ENGRAIS (>50 KG)						
1998	:	2.824	3.449	9.450	:	7.482	5.951	:	4.045	:	4.671	1.325	:	541	:	2.782	1998			
1999	:	3.153	3.234	:	7.938	:	7.938	:	:	:	4.576	1.212	:	560	:	1.999	1999			
2000	:	2.753	3.583	:	8.305	:	8.305	:	:	:	4.570	:	:	:	:	2.000	2000			
%98/97	:	3,3	20,0	1,4	4,1	4,5	-1,8	:	-1,8	:	7,7	4,6	:	7,6	:	0,0	%98/97			
%99/98	:	11,7	-6,2	:	6,1	:	6,1	:	:	:	-2,0	-8,5	:	3,6	:	:	%99/98			
%00/99	:	-12,7	10,8	:	4,6	:	-0,1	:	:	:	-0,1	:	:	:	:	:	%00/99			
1.3.1 MASTSCHWEINE (50-80 KG)		PIGS FOR FATTENING (50-80 KG)												PORCS A L'ENGRAIS (50-80 KG)						
1998	:	1.489	2.750	5.270	:	4.343	3.097	:	1.370	:	2.659	776	:	361	:	1.853	1998			
1999	:	1.592	2.580	:	4.557	:	4.557	:	:	:	2.458	694	:	354	:	1.999	1999			
2000	:	1.466	2.859	:	4.767	:	4.767	:	:	:	2.470	:	:	:	:	2.000	2000			
%98/97	:	-4,8	20,0	2,4	9,2	4,5	-1,4	:	-1,4	:	30,1	2,9	:	11,9	:	1,2	%98/97			
%99/98	:	6,9	-6,2	:	4,9	:	4,9	:	:	:	-7,6	-10,5	:	-1,8	:	:	%99/98			
%00/99	:	-7,9	10,8	:	4,6	:	0,5	:	:	:	0,5	:	:	:	:	:	%00/99			
1.3.2 MASTSCHWEINE (80-110 KG)		PIGS FOR FATTENING (80-110 KG)												PORCS A L'ENGRAIS (80-110 KG)						
1998	:	1.253	688	3.815	:	2.812	2.571	:	1.335	:	1.866	494	:	165	:	846	1998			
1999	:	1.209	645	:	3.089	:	3.089	:	:	:	1.925	464	:	190	:	1.999	1999			
2000	:	1.212	715	:	3.213	:	3.213	:	:	:	1.900	:	:	:	:	2.000	2000			
%98/97	:	14,8	20,1	0,4	-5,3	4,5	-1,8	:	-1,8	:	7,0	6,5	:	-3,1	:	-3,9	%98/97			
%99/98	:	-3,5	-6,3	:	9,9	:	9,9	:	:	:	3,2	-6,2	:	15,3	:	:	%99/98			
%00/99	:	0,3	10,9	:	4,0	:	-1,3	:	:	:	-1,3	:	:	:	:	:	%00/99			
1.3.3 MASTSCHWEINE (>110 KG)		PIGS FOR FATTENING (>110 KG)												PORCS A L'ENGRAIS (>110 KG)						
1998	:	81	11	365	:	327	284	:	1.340	:	146	54	:	15	:	83	1998			
1999	:	351	9	:	292	:	292	:	:	:	193	54	:	16	:	1999	1999			
2000	:	75	9	:	325	:	325	:	:	:	200	:	:	:	:	2.000	2000			
%98/97	:	7,3	10,0	-2,5	36,8	4,5	-2,2	:	-2,2	:	-73,5	12,9	:	50,0	:	19,0	%98/97			
%99/98	:	332,9	-18,2	:	-10,7	:	-10,7	:	:	:	32,2	-1,4	:	6,1	:	:	%99/98			
%00/99	:	-78,6	0,0	:	11,3	:	11,3	:	:	:	3,6	:	:	:	:	:	%00/99			

 : nicht verfügbar
 p. vorläufige Angabe
 e. Eurostat Schätzung

 : unavailable
 p. provisional data
 e. estimated by Eurostat

 : donnée non disponible
 p. donnée provisoire
 e. estimé par Eurostat

SCHWEINEBESTAND
AUGUST
1000 STÜCK
PIG POPULATION
AUGUST
1000 HEAD
EFFECTIFS PORCINS
AOUT
1000 TETES

	EU-15	EUR-11	B	DK	D	GR	E	F	IRL	I	L	NL	A	P	FIN	S	UK	
1.4 ZUCHTSCHWEINE >= 50kg	BREEDINGS PIGS >= 50kg																	REPRODUCTEURS >= 50 kg 1.4
1998	:	:	758	1.314	2.731	:	2.574	1.517	:	728	:	1.431	402	:	205	:	897	1998
1999	:	:	754	1.355	:	:	2.581	:	:	:	:	1.479	357	:	199	:	:	1999
2000	:	:	706	1.364	:	:	2.571	:	:	:	:	1.300	:	:	:	:	:	2000
%98/97	:	:	-0,2	3,3	1,6	:	13,3	2,3	:	-1,4	:	3,8	0,6	:	4,8	:	-6,8	%98/97
%99/98	:	:	-0,6	3,1	:	:	0,3	:	:	:	:	3,4	-11,3	:	-3,1	:	:	%99/98
%00/99	:	:	-6,3	0,7	:	:	-0,4	:	:	:	:	-12,1	:	:	:	:	:	%00/99
1.4.1 EBER	BOARS																	VERRATS 1.4.1
1998	:	:	16	36	71	:	89	34	:	38	:	23	13	:	7	:	40	1998
1999	:	:	15	35	:	:	89	:	:	:	:	25	11	:	6	:	:	1999
2000	:	:	12	34	:	:	86	:	:	:	:	20	:	:	:	:	:	2000
%98/97	:	:	2,1	-2,7	-5,4	:	15,6	0,0	:	0,0	:	27,8	-3,6	:	4,5	:	-7,9	%98/97
%99/98	:	:	-7,9	-2,8	:	:	0,0	:	:	:	:	8,7	-10,2	:	-8,6	:	:	%99/98
%00/99	:	:	-18,4	-2,9	:	:	-3,4	:	:	:	:	-20,0	:	:	:	:	:	%00/99
1.4.2 ZUCHTSAUEN	BREEDING SOWS																	TRUIES D'ELEVAGE 1.4.2
1998	:	:	742	1.278	2.660	:	2.485	1.483	:	690	:	1.408	390	:	198	:	857	1998
1999	:	:	739	1.320	:	:	2.492	:	:	:	:	1.454	346	:	193	:	:	1999
2000	:	:	694	1.330	:	:	2.485	:	:	:	:	1.280	:	:	:	:	:	2000
%98/97	:	:	-0,2	3,5	1,8	:	13,2	2,3	:	-1,4	:	3,5	0,7	:	4,8	:	-6,8	%98/97
%99/98	:	:	-0,5	3,3	:	:	0,3	:	:	:	:	3,3	-11,3	:	-2,9	:	:	%99/98
%00/99	:	:	-6,0	0,8	:	:	-0,3	:	:	:	:	-12,0	:	:	:	:	:	%00/99
1.4.2.1 GEDECKTE SAUEN	MATED SOWS																	TRUIES SAILLIES 1.4.2.1
1998	:	:	556	827	1.835	:	1.612	1.019	:	535	:	906	256	:	138	:	600	1998
1999	:	:	554	856	:	:	1.651	:	:	:	:	935	227	:	135	:	:	1999
2000	:	:	519	852	:	:	1.615	:	:	:	:	820	:	:	:	:	:	2000
%98/97	:	:	1,2	3,2	3,2	:	8,7	2,5	:	-3,6	:	8,6	0,7	:	7,0	:	-6,3	%98/97
%99/98	:	:	-0,4	3,5	:	:	2,4	:	:	:	:	3,2	-11,3	:	-1,9	:	:	%99/98
%00/99	:	:	-6,2	-0,5	:	:	-2,2	:	:	:	:	-12,3	:	:	:	:	:	%00/99
1.4.2.1.1 DARUNTER: 1 tes MAL GEDECKTE SAUEN	OF WHICH: SOWS MATED FOR THE 1st TIME																	DONT: TRUIES SAILLIES POUR LA 1ère FOIS 1.4.2.1.1
1998	:	:	112	172	355	:	255	202	:	76	:	179	40	:	26	:	97	1998
1999	:	:	108	178	:	:	253	:	:	:	:	148	34	:	26	:	:	1999
2000	:	:	102	186	:	:	233	:	:	:	:	130	:	:	:	:	:	2000
%98/97	:	:	-4,0	-1,7	3,9	:	11,8	2,5	:	-2,6	:	34,6	-1,3	:	-5,7	:	-16,1	%98/97
%99/98	:	:	-3,9	3,5	:	:	-0,8	:	:	:	:	-17,3	-14,6	:	0,0	:	:	%99/98
%00/99	:	:	-5,3	4,5	:	:	-7,9	:	:	:	:	-12,2	:	:	:	:	:	%00/99
1.4.2.2 NICHT GEDECKTE ZUCHTSAUEN	BREEDING SOWS NOT MATED																	TRUIES NON SAILLIES 1.4.2.2
1998	:	:	187	451	825	:	873	464	:	155	:	502	134	:	60	:	257	1998
1999	:	:	185	464	:	:	841	:	:	:	:	519	119	:	57	:	:	1999
2000	:	:	175	478	:	:	870	:	:	:	:	460	:	:	:	:	:	2000
%98/97	:	:	-4,3	3,9	-1,3	:	22,6	2,0	:	6,9	:	-4,6	0,8	:	0,2	:	-8,0	%98/97
%99/98	:	:	-0,6	2,9	:	:	-3,7	:	:	:	:	3,4	-11,3	:	-5,1	:	:	%99/98
%00/99	:	:	-5,5	3,0	:	:	3,4	:	:	:	:	-11,4	:	:	:	:	:	%00/99

: nicht verfügbar
 p vorläufige Angabe
 e Eurostat Schätzung

: unavailable
 p provisional data
 e estimated by Eurostat

: donnée non disponible
 p donnée provisoire
 e: estimé par Eurostat

Further information:

➤ Databases

New Cronos, Domain ZPA 1

To obtain information or to order publications, databases and special sets of data, please contact the **Data Shop** network:

BELGIQUE/BELGIË	DANMARK	DEUTSCHLAND	ESPAÑA	FRANCE	ITALIA – Roma
Eurostat Data Shop Bruxelles/Brussel Planistat Belgique Rue du Commerce 124 Handelsstraat 124 B-1000 BRUXELLES / BRUSSEL Tel. (32-2) 234 67 50 Fax (32-2) 234 67 51 E-mail: datashop@planistat.be	DANMARKS STATISTIK Bibliotek og Information Eurostat Data Shop Sejrogade 11 DK-2100 KØBENHAVN Ø Tlf. (45) 39 17 30 30 Fax (45) 39 17 30 03 E-mail: bib@dst.dk	STATISTISCHES BUNDESAMT Eurostat Data Shop Berlin Otto-Braun-Strasse 70-72 (Eingang: Karl-Marx-Allee) D-1 0178 BERLIN Tel. (49) 1888 644 94 27/28 Fax (49) 1888-644 94 30 E-Mail: datashop@statistik-bund.de	INE Eurostat Data Shop Paseo de la Castellana, 183 Oficina 009 Entrada por Estébanez Calderón E-28046 MADRID Tel. (34) 91 583 91 67 Fax (34) 91 579 71 20 E-mail: datashop.eurostat@ine.es	INSEE Info Service Eurostat Data Shop 195, rue de Bercy Tour Gamma A F-75582 PARIS CEDEX 12 Tel. (33) 1 53 17 8844 Fax (33) 1 53 17 88 22 E-mail: datashop@insee.fr	ISTAT Centro di Informazione Statistica Sede di Roma, Eurostat Data Shop Via Cesare Balbo, 11a I-00184 ROMA Tel. (39) 06 46 73 31 02/06 Fax (39) 06 46 73 31 01/07 E-mail: dipdiff@istat.it
ITALIA – Milano	LUXEMBOURG	NEDERLAND	NORGE	PORTUGAL	SCHWEIZ/SUISSE/SVIZZERA
ISTAT Ufficio Regionale per la Lombardia Eurostat Data Shop Via Fieno 3 I-20123 MILANO Tel. (39) 02 80 61 32 460 Fax (39) 02 80 61 32 304 E-mail: mileuro@tin.it	Eurostat Data Shop Luxembourg BP 453 L-2014 LUXEMBOURG 4, rue Alphonse Weicker L-2721 LUXEMBOURG Tel. (352) 43 35-2251 Fax (352) 43 35-22221 E-mail: dslux@eurostat.datashop.lu	STATISTICS NETHERLANDS Eurostat Data Shop Postbus 4000 2270 JM VOORBURG Nederland Tel. (31-70) 337 49 00 Fax (31-70) 337 59 84 E-mail: datashop@cbs.nl	Statistics Norway Library and Information Centre Eurostat Data Shop Kongens gate 6 Boks 8131 Dep. N-0033 OSLO Tel. (47) 22 86 46 43 Fax (47) 22 86 45 04 E-mail: Datashop@ssb.no	Eurostat Data Shop Lisboa INE/Serviço de Difusão Av. António José de Almeida, 2 P-1000-043 LISBOA Tel. (351) 21 842 61 00 Fax (351) 21 842 63 64 E-mail: data.shop@ine.pt	Statistisches Amt des Kantons Zürich, Eurostat Data Shop Bleicherweg 5 CH-8090 Zürich Tel. (41-1) 225 12 12 Fax (41-1) 225 12 99 E-mail: datashop@zh.ch Internet: http://www.zh.ch/statistik
SUOMI/FINLAND	SVERIGE	UNITED KINGDOM	UNITED KINGDOM	UNITED STATES OF AMERICA	
STATISTICS FINLAND Eurostat Data Shop Helsinki Tilastokijasto PL2B FIN-00022 Tilastokeskus Työpajakat u 13 B, 2.Kerros, Helsinki P. (358-9) 17 34 22 21 F. (358-9) 17 34 22 79 Sähköposti: datashop.tilastokeskus@tilastokeskus.fi URL: http://www.tilastokeskus.fi/tilastokeskus.html	STATISTICS SWEDEN Information service Eurostat Data Shop Karlavägen 100 • Box 24 300 S-104 51 STOCKHOLM Tfn (46-8) 50 69 48 01 Fax (46-8) 50 69 48 99 E-post: infoervice@scb.se Internet: http://www.scb.se/info/datashop p/edatashop.asp	Eurostat Data Shop Enquiries & advice and publications Office for National Statistics Customers & Electronic Services Unit 1 Drummond Gate • B1/05 LONDON SW1V 2QQ United Kingdom Tel. (44-20) 75 33 56 76 Fax (44-1633) 81 27 62 E-mail: eurostat.datashop@ons.gov.uk	Eurostat Data Shop Electronic Data Extractions, Enquiries & advice - R.CADE 1L Moulton Research Centre University of Durham DURHAM DH1 3SW United Kingdom Tel: (44-191) 374 73 50 Fax: (44-191) 384 49 71 E-mail: rcade@dur.ac.uk Internet: http://www.rcade.dur.ac.uk	HAVER ANALYTICS Eurostat Data Shop 60 East 42nd Street Suite 3310 NEW YORK, NY 10165 USA Tel. (1-212) 986 93 00 Fax (1-212) 986 69 81 E-mail: eurodata@haver.com	

Media Support Eurostat (for professional journalists only).

Bech Building Office A3/48 • L-2920 Luxembourg • Tel. (352) 4301-33408 • Fax (352) 4301-32649 • e-mail: eurostat-mediasupport@cec.eu.int

For information on methodology

Robert Poschacher, Eurostat/F2, L-2920 Luxembourg, Tel. (352) 4301-35042, Fax (352) 4301-37318,

E-mail: robert.poschacher@cec.eu.int

ORIGINAL: German

Please visit our web site at www.europa.eu.int/comm/eurostat/ for further information!

A list of worldwide sales outlets is available at the **Office for Official Publications of the European Communities**.

2 rue Mercier - L-2985 Luxembourg
Tel. (352) 2929 42118 Fax (352) 2929 42709
Internet Address <http://eur-op.eu.int/fr/general/s-ad.htm>
e-mail: info.info@cec.eu.int

BELGIQUE/BELGIË - DANMARK - DEUTSCHLAND - GREECE/ELLADA - ESPAÑA - FRANCE - IRELAND - ITALIA - LUXEMBOURG - NEDERLAND - ÖSTERREICH
PORTUGAL - SUOMI/FINLAND - SVERIGE - UNITED KINGDOM - ISLAND - NORGE - SCHWEIZ/SUISSE/SVIZZERA - BALGARJA - CESKÁ REPUBLIKA - CYPRUS
EESTI - HRVATSKA - MAGYARORSZÁG - MALTA - POLSKA - ROMÂNIA - RUSSIA - SLOVAKIA - SLOVENIA - TÜRKIYE - AUSTRALIA - CANADA - EGYPT - INDIA
ISRAËL - JAPAN - MALAYSIA - PHILIPPINES - SOUTH KOREA - THAILAND - UNITED STATES OF AMERICA

Order form

I would like to subscribe to Statistics in focus (from 1.1.2000 to 31.12.2000):
(for the Data Shop and sales office addresses see above)

Formula 1: All 9 themes (approximately 140 issues)

Paper: EUR 360

PDF: EUR 264

Paper + PDF: EUR 432

Language required: DE EN FR

Formula 2: One or more of the following seven themes:

Theme 1 'General statistics'

Paper: EUR 42 PDF: EUR 30 Combined: EUR 54

Theme 2 'Economy and finance'

Theme 3 'Population and social conditions'

Theme 4 'Industry, trade and services'

Theme 5 'Agriculture and fisheries'

Theme 6 'External trade'

Theme 8 'Environment and energy'

Paper: EUR 84 PDF: EUR 60 Combined: EUR 114

Language required: DE EN FR

Please send me a free copy of 'Eurostat Mini-Guide' (catalogue containing a selection of Eurostat products and services)
Language required: DE EN FR

I would like a free subscription to 'Statistical References', the information letter on Eurostat products and services
Language required: DE EN FR

Mr Mrs Ms

(Please use block capitals)

Surname: _____ Forename: _____

Company: _____ Department: _____

Function: _____

Address: _____

Post code: _____ Town: _____

Country: _____

Tel.: _____ Fax: _____

E-mail: _____

Payment on receipt of invoice, preferably by:

Bank transfer

Visa Eurocard

Card No: _____ Expires on: ____/____/____

Please confirm your intra-Community VAT number:

If no number is entered, VAT will be automatically applied. Subsequent reimbursement will not be possible.