

# Gas prices for EU industry on 1 July 1999: upward trend

*Luis de la Fuente*

## Statistics in focus

### ENVIRONMENT AND ENERGY

THEME 8 – 15/1999

### ENERGY

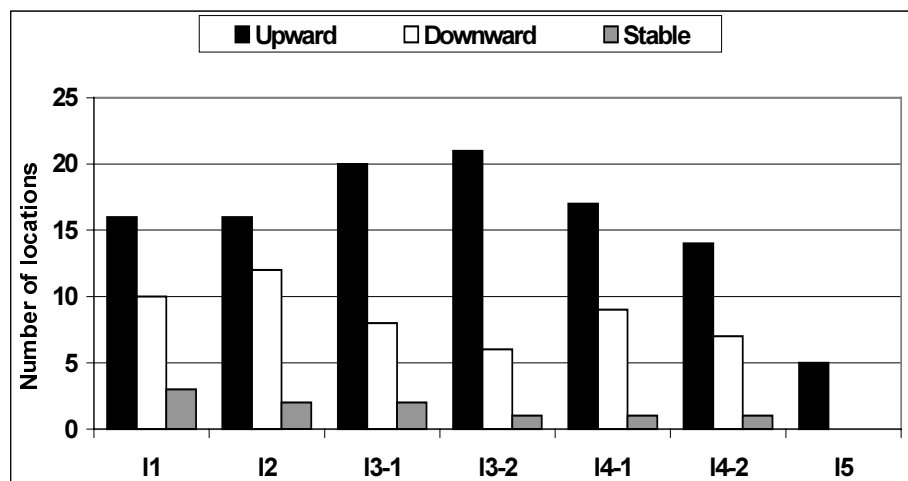

A study of the variations in deflated VAT-excluded gas prices for industry expressed in national currency from 1 January to 1 July 1999 reveals an average rise which affected all categories of standard consumers<sup>1</sup>:

	I1	I2	I3-1	I3-2	I4-1	I4-2	I5
Average <sup>2</sup>	+0.18%	+0.49%	+3.37%	+4.61%	+3.73%	+2.75%	+9.46%

The main rises were recorded in Denmark for I1 to I4-1 (between +14.9% and +27.3%) and in Finland for I2 to I4-1 (between +10.2% and +19.9%). Other relevant increases affected Dortmund in Germany for I5 (+25.1%), Malmö in Sweden for I3-1 (+11.0%) and Madrid in Spain for I4-2 and I5 (+10.3%).

The biggest drops were recorded in France for I4-1 (-10.4%) and I4-2 (-10.7%) in Lyon and in Luxembourg for I1 to I3-1 (between -6.6% and -7.4%).

This publication includes all prices collected by EUROSTAT corresponding to 1 July 1999 expressed in national currencies, purchasing power standards (PPS) and euros<sup>1</sup>.



Manuscript completed on: 30/11/1999  
ISSN 1562-3106  
Catalogue number: CA-NQ-99-015-EN-I

© European Communities, 1999

<sup>1</sup> See methodological note for standard consumer definitions and conversion rates of PPS and euros.

<sup>2</sup> Arithmetic average of the variations in every location.

# Natural gas prices for industry

1st July 1999

(/ GJ)

	National currency			PPS			euros		
	With taxes	VAT excl.	Taxes excl.	With taxes	VAT excl.	Taxes excl.	With taxes	VAT excl.	Taxes excl.
<b>BELGIUM - National CNE 0 P 0.9</b>	<b>BEF</b>								
I1	285,70	236,10	222,40	7,27	6,01	5,66	7,08	5,85	5,51
I2	204,70	169,20	169,20	5,21	4,31	4,31	5,07	4,19	4,19
I3-1	148,70	122,90	122,90	3,79	3,13	3,13	3,69	3,05	3,05
I3-2	111,10	91,80	91,80	2,83	2,34	2,34	2,75	2,28	2,28
I4-1	111,10	91,80	91,80	2,83	2,34	2,34	2,75	2,28	2,28
I4-2	98,50	81,40	81,40	2,51	2,07	2,07	2,44	2,02	2,02
I5	:	:	:	:	:	:	:	:	:
<b>National CNE 0.5 P 1</b>									
I1	285,70	236,10	222,40	7,27	6,01	5,66	7,08	5,85	5,51
I2	204,70	169,20	169,20	5,21	4,31	4,31	5,07	4,19	4,19
I3-1	163,70	135,30	135,30	4,17	3,44	3,44	4,06	3,35	3,35
I3-2	126,10	104,20	104,20	3,21	2,65	2,65	3,13	2,58	2,58
I4-1	126,10	104,20	104,20	3,21	2,65	2,65	3,13	2,58	2,58
I4-2	113,50	93,80	93,80	2,89	2,39	2,39	2,81	2,33	2,33
I5	:	:	:	:	:	:	:	:	:
<b>National CNE 1.0 P 1 (1)</b>									
I1	285,70	236,10	222,40	7,27	6,01	5,66	7,08	5,85	5,51
I2	204,70	169,20	169,20	5,21	4,31	4,31	5,07	4,19	4,19
I3-1	169,50	140,10	140,10	4,32	3,57	3,57	4,20	3,47	3,47
I3-2	131,80	108,90	108,90	3,36	2,77	2,77	3,27	2,70	2,70
I4-1	131,80	108,90	108,90	3,36	2,77	2,77	3,27	2,70	2,70
I4-2	119,20	98,50	98,50	3,03	2,51	2,51	2,96	2,44	2,44
I5	:	:	:	:	:	:	:	:	:
<b>National CNE 1 P 1.1</b>									
I1	285,70	236,10	222,40	7,27	6,01	5,66	7,08	5,85	5,51
I2	204,70	169,20	169,20	5,21	4,31	4,31	5,07	4,19	4,19
I3-1	179,80	148,60	148,60	4,58	3,78	3,78	4,46	3,68	3,68
I3-2	142,20	117,50	117,50	3,62	2,99	2,99	3,53	2,91	2,91
I4-1	142,20	117,50	117,50	3,62	2,99	2,99	3,53	2,91	2,91
I4-2	129,60	107,10	107,10	3,30	2,73	2,73	3,21	2,66	2,66
I5	:	:	:	:	:	:	:	:	:
<b>DENMARK - National</b>	<b>DKK</b>								
I1	56,00	44,80	40,80	6,04	4,83	4,40	7,53	6,02	5,48
I2	53,00	42,40	38,40	5,71	4,57	4,14	7,12	5,70	5,16
I3-1	36,60	29,30	25,30	3,94	3,16	2,73	4,92	3,94	3,40
I3-2	36,60	29,30	25,30	3,94	3,16	2,73	4,92	3,94	3,40
I4-1	31,50	25,20	21,20	3,40	2,72	2,28	4,23	3,39	2,85
I4-2	:	:	:	:	:	:	:	:	:
I5	:	:	:	:	:	:	:	:	:
<b>GERMANY (2) - Düsseldorf</b>	<b>DEM</b>								
I1	14,66	12,64	10,75	6,95	5,99	5,09	7,50	6,46	5,50
I2	10,21	8,81	6,92	4,84	4,18	3,28	5,22	4,50	3,54
I3-1	9,83	8,47	6,58	4,66	4,01	3,12	5,03	4,33	3,36
I3-2	9,38	8,08	6,19	4,45	3,83	2,93	4,80	4,13	3,16
I4-1	9,25	7,97	6,08	4,38	3,78	2,88	4,73	4,08	3,11
I4-2	8,28	7,14	5,25	3,92	3,38	2,49	4,23	3,65	2,68
I5	6,12	5,28	3,39	2,90	2,50	1,61	3,13	2,70	1,73
<b>Hamburg</b>									
I1	12,79	11,03	9,14	6,06	5,23	4,33	6,54	5,64	4,67
I2	11,83	10,19	8,31	5,61	4,83	3,94	6,05	5,21	4,25
I3-1	10,99	9,47	7,58	5,21	4,49	3,59	5,62	4,84	3,88
I3-2	9,92	8,56	6,67	4,70	4,06	3,16	5,07	4,38	3,41
I4-1	8,99	7,75	5,86	4,26	3,67	2,78	4,60	3,96	3,00
I4-2	:	:	:	:	:	:	:	:	:
I5	:	:	:	:	:	:	:	:	:

(1) Taken for community comparison

(2) Because of energy tax exemptions the prices really paid by manufacturing industry are at a rate of 0.711 DEM/GJ.

# Natural gas prices for industry

1st July 1999

(/ GJ)

	National currency			PPS			euros		
	With taxes	VAT excl.	Taxes excl.	With taxes	VAT excl.	Taxes excl.	With taxes	VAT excl.	Taxes excl.
<b>GERMANY - Hannover</b>	<b>DEM</b>								
I1	14,89	12,83	10,94	7,06	6,08	5,18	7,61	6,56	5,59
I2	12,37	10,67	8,78	5,86	5,06	4,16	6,32	5,46	4,49
I3-1	11,02	9,50	7,61	5,22	4,50	3,61	5,63	4,86	3,89
I3-2	10,92	9,42	7,53	5,18	4,46	3,57	5,58	4,82	3,85
I4-1	9,99	8,61	6,72	4,73	4,08	3,18	5,11	4,40	3,44
I4-2	:	:	:	:	:	:	:	:	:
I5	:	:	:	:	:	:	:	:	:
<b>Dortmund</b>									
I1	12,79	11,03	9,14	6,06	5,23	4,33	6,54	5,64	4,67
I2	10,83	9,33	7,44	5,13	4,42	3,53	5,54	4,77	3,80
I3-1	10,50	9,06	7,17	4,98	4,29	3,40	5,37	4,63	3,67
I3-2	10,12	8,72	6,83	4,80	4,13	3,24	5,17	4,46	3,49
I4-1	9,47	8,17	6,28	4,49	3,87	2,98	4,84	4,18	3,21
I4-2	9,09	7,83	5,94	4,31	3,71	2,82	4,65	4,00	3,04
I5	7,06	6,08	4,19	3,35	2,88	1,99	3,61	3,11	2,14
<b>Frankfurt/M</b>									
I1	13,50	11,64	9,75	6,40	5,52	4,62	6,90	5,95	4,99
I2	12,44	10,72	8,83	5,90	5,08	4,18	6,36	5,48	4,51
I3-1	10,86	9,36	7,47	5,15	4,44	3,54	5,55	4,79	3,82
I3-2	10,50	9,06	7,17	4,98	4,29	3,40	5,37	4,63	3,67
I4-1	10,05	8,67	6,78	4,76	4,11	3,21	5,14	4,43	3,47
I4-2	9,70	8,36	6,47	4,60	3,96	3,07	4,96	4,27	3,31
I5	:	:	:	:	:	:	:	:	:
<b>Stuttgart</b>									
I1	15,50	13,36	11,47	7,35	6,33	5,44	7,93	6,83	5,86
I2	14,02	12,08	10,19	6,64	5,73	4,83	7,17	6,18	5,21
I3-1	13,50	11,64	9,75	6,40	5,52	4,62	6,90	5,95	4,99
I3-2	11,79	10,17	8,28	5,59	4,82	3,92	6,03	5,20	4,23
I4-1	11,41	9,83	7,94	5,41	4,66	3,76	5,83	5,03	4,06
I4-2	10,25	8,83	6,94	4,86	4,18	3,29	5,24	4,51	3,55
I5	:	:	:	:	:	:	:	:	:
<b>Munich</b>									
I1	14,21	12,25	10,36	6,73	5,81	4,91	7,27	6,26	5,30
I2	13,79	11,89	10,00	6,54	5,64	4,74	7,05	6,08	5,11
I3-1	12,70	10,94	9,06	6,02	5,18	4,29	6,49	5,59	4,63
I3-2	10,47	9,03	7,14	4,96	4,28	3,38	5,35	4,62	3,65
I4-1	9,99	8,61	6,72	4,73	4,08	3,18	5,11	4,40	3,44
I4-2	8,89	7,67	5,78	4,21	3,64	2,74	4,55	3,92	2,96
I5	:	:	:	:	:	:	:	:	:
<b>Weser-Ems</b>									
I1	12,24	10,56	8,67	5,80	5,00	4,11	6,26	5,40	4,43
I2	10,41	8,97	7,08	4,93	4,25	3,36	5,32	4,59	3,62
I3-1	8,99	7,75	5,86	4,26	3,67	2,78	4,60	3,96	3,00
I3-2	8,99	7,75	5,86	4,26	3,67	2,78	4,60	3,96	3,00
I4-1	7,54	6,50	4,61	3,57	3,08	2,18	3,86	3,32	2,36
I4-2	7,54	6,50	4,61	3,57	3,08	2,18	3,86	3,32	2,36
I5	:	:	:	:	:	:	:	:	:
<b>Dresden</b>									
I1	15,60	13,44	11,56	7,39	6,37	5,48	7,98	6,87	5,91
I2	12,60	10,86	8,97	5,97	5,15	4,25	6,44	5,55	4,59
I3-1	10,67	9,19	7,31	5,06	4,36	3,46	5,46	4,70	3,74
I3-2	10,25	8,83	6,94	4,86	4,18	3,29	5,24	4,51	3,55
I4-1	8,54	7,36	5,47	4,05	3,49	2,59	4,37	3,76	2,80
I4-2	:	:	:	:	:	:	:	:	:
I5	:	:	:	:	:	:	:	:	:

# Natural gas prices for industry

1st July 1999

(/ GJ)

	National currency			PPS			euros		
	With taxes	TVA excl.	Taxes excl.	With taxes	TVA excl.	Taxes excl.	With taxes	TVA excl.	Taxes excl.
<b>GERMANY - Berlin</b>	<b>DEM</b>								
I1	16,56	14,28	12,39	7,85	6,77	5,87	8,47	7,30	6,33
I2	13,24	11,42	9,53	6,27	5,41	4,52	6,77	5,84	4,87
I3-1	12,53	10,81	8,92	5,94	5,12	4,23	6,41	5,53	4,56
I3-2	12,53	10,81	8,92	5,94	5,12	4,23	6,41	5,53	4,56
I4-1	11,02	9,50	7,61	5,22	4,50	3,61	5,63	4,86	3,89
I4-2	11,02	9,50	7,61	5,22	4,50	3,61	5,63	4,86	3,89
I5	:	:	:	:	:	:	:	:	:
<b>SPAIN - Madrid (1)</b>	<b>ESP</b>								
I1	1 306,90	1 126,60	1 126,60	9,74	8,39	8,39	7,85	6,77	6,77
I2	657,50	566,80	566,80	4,90	4,22	4,22	3,95	3,41	3,41
I3-1	592,50	510,80	510,80	4,41	3,81	3,81	3,56	3,07	3,07
I3-2	569,20	490,70	490,70	4,24	3,66	3,66	3,42	2,95	2,95
I4-1	562,70	485,10	485,10	4,19	3,61	3,61	3,38	2,92	2,92
I4-2	540,10	465,60	465,60	4,02	3,47	3,47	3,25	2,80	2,80
I5	539,60	465,20	465,20	4,02	3,47	3,47	3,24	2,80	2,80
<b>FRANCE - Paris</b>	<b>FRF</b>								
I1	45,84	38,27	38,27	6,62	5,53	5,53	6,99	5,83	5,83
I2	38,53	32,06	32,06	5,57	4,63	4,63	5,87	4,89	4,89
I3-1	28,73	24,35	23,09	4,15	3,52	3,34	4,38	3,71	3,52
I3-2	28,04	23,71	22,44	4,05	3,43	3,24	4,27	3,61	3,42
I4-1	23,02	19,30	17,23	3,33	2,79	2,49	3,51	2,94	2,63
I4-2	22,41	18,75	16,68	3,24	2,71	2,41	3,42	2,86	2,54
I5	:	:	:	:	:	:	:	:	:
<b>Lille</b>									
I1	45,84	38,27	38,27	6,62	5,53	5,53	6,99	5,83	5,83
I2	38,53	32,06	32,06	5,57	4,63	4,63	5,87	4,89	4,89
I3-1	28,73	24,35	23,09	4,15	3,52	3,34	4,38	3,71	3,52
I3-2	28,04	23,71	22,44	4,05	3,43	3,24	4,27	3,61	3,42
I4-1	22,88	19,20	17,13	3,31	2,77	2,48	3,49	2,93	2,61
I4-2	22,27	18,63	16,56	3,22	2,69	2,39	3,40	2,84	2,52
I5	:	:	:	:	:	:	:	:	:
<b>Strasbourg</b>									
I1	51,71	43,14	43,14	7,47	6,23	6,23	7,88	6,58	6,58
I2	44,40	36,93	36,93	6,42	5,34	5,34	6,77	5,63	5,63
I3-1	31,99	27,04	25,70	4,62	3,91	3,71	4,88	4,12	3,92
I3-2	30,72	25,91	24,57	4,44	3,74	3,55	4,68	3,95	3,75
I4-1	:	:	:	:	:	:	:	:	:
I4-2	:	:	:	:	:	:	:	:	:
I5	:	:	:	:	:	:	:	:	:
<b>Lyon</b>									
I1	45,84	38,27	38,27	6,62	5,53	5,53	6,99	5,83	5,83
I2	38,53	32,06	32,06	5,57	4,63	4,63	5,87	4,89	4,89
I3-1	28,04	23,76	22,49	4,05	3,43	3,25	4,27	3,62	3,43
I3-2	27,39	23,14	21,88	3,96	3,34	3,16	4,18	3,53	3,34
I4-1	22,67	19,14	17,05	3,28	2,77	2,46	3,46	2,92	2,60
I4-2	22,03	18,53	16,45	3,18	2,68	2,38	3,36	2,82	2,51
I5	:	:	:	:	:	:	:	:	:
<b>Marseille</b>									
I1	45,84	38,27	38,27	6,62	5,53	5,53	6,99	5,83	5,83
I2	38,53	32,06	32,06	5,57	4,63	4,63	5,87	4,89	4,89
I3-1	28,73	24,35	23,09	4,15	3,52	3,34	4,38	3,71	3,52
I3-2	28,04	23,71	22,44	4,05	3,43	3,24	4,27	3,61	3,42
I4-1	22,96	19,26	17,19	3,32	2,78	2,48	3,50	2,94	2,62
I4-2	22,34	18,69	18,62	3,23	2,70	2,69	3,41	2,85	2,84
I5	:	:	:	:	:	:	:	:	:

(1) Prices valid for the other locations

# Natural gas prices for industry

1st July 1999

(/ GJ)

	National currency			PPS			euros		
	With taxes	VAT excl.	Taxes excl.	With taxes	VAT excl.	Taxes excl.	With taxes	VAT excl.	Taxes excl.
<b>FRANCE - Toulouse</b>	<b>FRF</b>								
I1	45,84	38,27	38,27	6,62	5,53	5,53	6,99	5,83	5,83
I2	38,53	32,06	32,06	5,57	4,63	4,63	5,87	4,89	4,89
I3-1	27,34	23,16	21,89	3,95	3,35	3,16	4,17	3,53	3,34
I3-2	26,73	22,58	21,31	3,86	3,26	3,08	4,08	3,44	3,25
I4-1	23,59	19,56	17,51	3,41	2,83	2,53	3,60	2,98	2,67
I4-2	22,61	18,75	16,70	3,27	2,71	2,41	3,45	2,86	2,55
I5	:	:	:	:	:	:	:	:	:
<b>IRELAND - Dublin</b>	<b>IEP</b>								
I1	6,42	5,71	5,71	8,55	7,60	7,60	8,15	7,25	7,25
I2	5,02	4,46	4,46	6,68	5,94	5,94	6,37	5,66	5,66
I3-1	2,81	2,50	2,50	3,74	3,33	3,33	3,57	3,17	3,17
I3-2	2,81	2,50	2,50	3,74	3,33	3,33	3,57	3,17	3,17
I4-1	:	:	:	:	:	:	:	:	:
I4-2	:	:	:	:	:	:	:	:	:
I5	:	:	:	:	:	:	:	:	:
<b>ITALY - Milan</b>	<b>ITL</b>								
I1	17 768	14 807	13 919	10,31	8,59	8,07	9,18	7,65	7,19
I2	13 190	10 992	10 104	7,65	6,38	5,86	6,81	5,68	5,22
I3-1	8 151	7 410	6 512	4,73	4,30	3,78	4,21	3,83	3,36
I3-2	7 807	7 097	6 200	4,53	4,12	3,60	4,03	3,67	3,20
I4-1	7 014	6 377	5 479	4,07	3,70	3,18	3,62	3,29	2,83
I4-2	6 632	6 029	5 131	3,85	3,50	2,98	3,42	3,11	2,65
I5	:	:	:	:	:	:	:	:	:
<b>Turin</b>									
I1	16 578	13 815	12 872	9,62	8,01	7,47	8,56	7,13	6,65
I2	13 260	11 050	10 107	7,69	6,41	5,86	6,85	5,71	5,22
I3-1	8 211	7 465	6 512	4,76	4,33	3,78	4,24	3,86	3,36
I3-2	7 868	7 152	6 200	4,56	4,15	3,60	4,06	3,69	3,20
I4-1	7 075	6 432	5 479	4,10	3,73	3,18	3,65	3,32	2,83
I4-2	6 692	6 084	5 131	3,88	3,53	2,98	3,46	3,14	2,65
I5	:	:	:	:	:	:	:	:	:
<b>Genoa</b>									
I1	17 542	14 618	13 675	10,17	8,48	7,93	9,06	7,55	7,06
I2	13 250	11 042	10 098	7,69	6,40	5,86	6,84	5,70	5,22
I3-1	8 211	7 465	6 512	4,76	4,33	3,78	4,24	3,86	3,36
I3-2	7 868	7 152	6 200	4,56	4,15	3,60	4,06	3,69	3,20
I4-1	7 075	6 432	5 479	4,10	3,73	3,18	3,65	3,32	2,83
I4-2	6 692	6 084	5 131	3,88	3,53	2,98	3,46	3,14	2,65
I5	:	:	:	:	:	:	:	:	:
<b>Rome</b>									
I1	20 928	17 440	16 497	12,14	10,12	9,57	10,81	9,01	8,52
I2	13 260	11 050	10 107	7,69	6,41	5,86	6,85	5,71	5,22
I3-1	8 211	7 465	6 512	4,76	4,33	3,78	4,24	3,86	3,36
I3-2	7 868	7 152	6 200	4,56	4,15	3,60	4,06	3,69	3,20
I4-1	7 075	6 432	5 479	4,10	3,73	3,18	3,65	3,32	2,83
I4-2	6 692	6 084	5 131	3,88	3,53	2,98	3,46	3,14	2,65
I5	:	:	:	:	:	:	:	:	:
<b>Naples</b>									
I1	22 983	19 152	18 209	13,33	11,11	10,56	11,87	9,89	9,40
I2	13 261	11 051	10 108	7,69	6,41	5,86	6,85	5,71	5,22
I3-1	8 211	7 465	6 512	4,76	4,33	3,78	4,24	3,86	3,36
I3-2	7 868	7 152	6 200	4,56	4,15	3,60	4,06	3,69	3,20
I4-1	7 075	6 432	5 479	4,10	3,73	3,18	3,65	3,32	2,83
I4-2	6 692	6 084	5 131	3,88	3,53	2,98	3,46	3,14	2,65
I5	:	:	:	:	:	:	:	:	:

# Natural gas prices for industry

1st July 1999

(/ GJ)

	National currency			PPS			euros		
	With taxes	VAT excl.	Taxes excl.	With taxes	VAT excl.	Taxes excl.	With taxes	VAT excl.	Taxes excl.
<b>LUXEMBOURG - City of Luxembourg</b>									
	<b>LUF</b>								
I1	209,77	197,90	197,90	4,82	4,55	4,55	5,20	4,91	4,91
I2	189,73	178,99	178,99	4,36	4,12	4,12	4,70	4,44	4,44
I3-1	185,66	175,15	175,15	4,27	4,03	4,03	4,60	4,34	4,34
I3-2	167,60	158,11	158,11	3,85	3,64	3,64	4,15	3,92	3,92
I4-1	166,92	157,47	157,47	3,84	3,62	3,62	4,14	3,90	3,90
I4-2	166,92	157,47	157,47	3,84	3,62	3,62	4,14	3,90	3,90
I5	:	:	:	:	:	:	:	:	:
<b>NETHERLANDS - Rotterdam</b>									
	<b>NLG</b>								
I1	16,68	14,20	10,25	7,33	6,24	4,50	7,57	6,44	4,65
I2	15,96	13,59	9,96	7,01	5,97	4,37	7,24	6,17	4,52
I3-1	9,53	8,11	6,92	4,19	3,56	3,04	4,32	3,68	3,14
I3-2	9,53	8,11	6,92	4,19	3,56	3,04	4,32	3,68	3,14
I4-1	7,15	6,09	5,39	3,14	2,67	2,37	3,24	2,76	2,45
I4-2	7,15	6,09	5,39	3,14	2,67	2,37	3,24	2,76	2,45
I5	5,15	4,38	3,96	2,26	1,92	1,74	2,34	1,99	1,80
<b>AUSTRIA - Vienna</b>									
	<b>ATS</b>								
I1	143,39	119,49	104,56	9,87	8,22	7,20	10,42	8,68	7,60
I2	119,96	99,97	85,04	8,26	6,88	5,85	8,72	7,26	6,18
I3-1	84,47	70,39	55,46	5,81	4,84	3,82	6,14	5,12	4,03
I3-2	:	:	:	:	:	:	:	:	:
I4-1	78,12	65,10	50,17	5,38	4,48	3,45	5,68	4,73	3,65
I4-2	:	:	:	:	:	:	:	:	:
I5	:	:	:	:	:	:	:	:	:
<b>FINLAND - National</b>									
	<b>FIM</b>								
I1	:	:	:	:	:	:	:	:	:
I2	37,52	30,76	28,06	5,83	4,78	4,36	6,31	5,17	4,72
I3-1	25,12	20,59	17,89	3,90	3,20	2,78	4,22	3,46	3,01
I3-2	23,46	19,23	16,53	3,65	2,99	2,57	3,95	3,23	2,78
I4-1	22,27	18,26	15,56	3,46	2,84	2,42	3,75	3,07	2,62
I4-2	21,97	18,01	15,31	3,41	2,80	2,38	3,70	3,03	2,58
I5	21,63	17,73	15,03	3,36	2,75	2,34	3,64	2,98	2,53
<b>SWEDEN - Malmö</b>									
	<b>SEK</b>								
I1	78,96	63,17	54,11	7,46	5,97	5,11	9,03	7,22	6,19
I2	57,81	46,25	37,17	5,46	4,37	3,51	6,61	5,29	4,25
I3-1	55,06	44,05	34,97	5,20	4,16	3,30	6,30	5,04	4,00
I3-2	:	:	:	:	:	:	:	:	:
I4-1	:	:	:	:	:	:	:	:	:
I4-2	:	:	:	:	:	:	:	:	:
I5	:	:	:	:	:	:	:	:	:
<b>UNITED KINGDOM - London</b>									
	<b>GBP</b>								
I1	:	:	:	:	:	:	:	:	:
I2	:	:	:	:	:	:	:	:	:
I3-1	:	:	:	:	:	:	:	:	:
I3-2	:	:	:	:	:	:	:	:	:
I4-1	:	:	:	:	:	:	:	:	:
I4-2	:	:	:	:	:	:	:	:	:
I5	:	:	:	:	:	:	:	:	:
<b>Leeds</b>									
I1	:	:	:	:	:	:	:	:	:
I2	:	:	:	:	:	:	:	:	:
I3-1	:	:	:	:	:	:	:	:	:
I3-2	:	:	:	:	:	:	:	:	:
I4-1	:	:	:	:	:	:	:	:	:
I4-2	:	:	:	:	:	:	:	:	:
I5	:	:	:	:	:	:	:	:	:
<b>Birmingham</b>									
I1	:	:	:	:	:	:	:	:	:
I2	:	:	:	:	:	:	:	:	:
I3-1	:	:	:	:	:	:	:	:	:
I3-2	:	:	:	:	:	:	:	:	:
I4-1	:	:	:	:	:	:	:	:	:
I4-2	:	:	:	:	:	:	:	:	:
I5	:	:	:	:	:	:	:	:	:

Gasworks gas prices for industry

1st July 1999

(/ GJ)

	National currency			PPS			euros		
	With taxes	VAT excl.	Taxes excl.	With taxes	VAT excl.	Taxes excl.	With taxes	VAT excl.	Taxes excl.
<b>DENMARK - Copenhagen</b>									
	<b>DKK</b>								
I1	158,43	126,74	114,95	17,08	13,66	12,39	21,30	17,04	15,45
I2	140,88	112,70	100,91	15,18	12,15	10,88	18,94	15,15	13,57
I3-1	:	:	:	:	:	:	:	:	:
I3-2	:	:	:	:	:	:	:	:	:
I4-1	:	:	:	:	:	:	:	:	:
I4-2	:	:	:	:	:	:	:	:	:
I5	:	:	:	:	:	:	:	:	:
<b>PORTUGAL - Lisbon</b>									
	<b>PTE</b>								
I1	2 836,00	2 701,00	2 701,00	20,99	19,99	19,99	14,15	13,48	13,48
I2	2 770,00	2 638,00	2 638,00	20,50	19,52	19,52	13,82	13,16	13,16
I3-1	1 247,00	1 187,00	1 187,00	9,23	8,78	8,78	6,22	5,92	5,92
I3-2	1 247,00	1 187,00	1 187,00	9,23	8,78	8,78	6,22	5,92	5,92
I4-1	1 213,00	1 155,00	1 155,00	8,98	8,55	8,55	6,05	5,76	5,76
I4-2	1 213,00	1 155,00	1 155,00	8,98	8,55	8,55	6,05	5,76	5,76
I5	:	:	:	:	:	:	:	:	:

➤ **ESSENTIAL INFORMATION – METHODOLOGICAL NOTE**

Seven standard industrial users, coded I1 to I5 were chosen:

	Annual consumption				Modulation
I1	418.60	GJ (i.e.	116 300	kWh)	no load factor laid down
I2	4 186	GJ (i.e.	1 163 000	kWh)	200 days
I3-1	41 860	GJ (i.e.	11.63	GWh)	200 days 1 600 hours
I3-2	41 860	GJ (i.e.	11.63	GWh)	250 days 4 000 hours
I4-1	418 600	GJ (i.e.	116.30	GWh)	250 days 4 000 hours
I4-2	418 600	GJ (i.e.	116.30	GWh)	330 days 8 000 hours
I5	4 186 000	GJ (i.e.	1163.00	GWh)	330 days 8 000 hours

Prices for industrial consumers were deflated using the national GDP index.

Prices for the standard consumers are given in national currencies, PPS (purchasing power standard, annual estimated value, as at 11 February for 1999) and in euro (average value for July 1999).

**Conversion table in PPS and euro**

**1 PPS =**

<b>B</b> (BEF)	39.27	<b>E</b> (ESP)	134.30	<b>L</b> (LUF)	43.48	<b>FIN</b> (FIM)	6.44
<b>DK</b> (DKK)	9.28	<b>F</b> (FRF)	6.92	<b>NL</b> (NLG)	2.28	<b>S</b> (SEK)	10.59
<b>D</b> (DEM)	2.11	<b>IRL</b> (IEP)	0.75	<b>A</b> (ATS)	14.53	<b>UK</b> (GBP)	0.70
<b>EL</b> (GRD)	248.97	<b>I</b> (ITL)	1738.68	<b>P</b> (PTE)	135.14	<b>NO</b> (NOK)	10.47

**1 euro =**

<b>B</b> (BEF)	40.3399	<b>E</b> (ESP)	166.386	<b>L</b> (LUF)	40.3399	<b>FIN</b> (FIM)	5.94573
<b>DK</b> (DKK)	7.44	<b>F</b> (FRF)	6.55957	<b>NL</b> (NLG)	2.20371	<b>S</b> (SEK)	8.74
<b>D</b> (DEM)	1.95583	<b>IRL</b> (IEP)	0.787564	<b>A</b> (ATS)	13.7603	<b>UK</b> (GBP)	0.66
<b>EL</b> (GRD)	324.95	<b>I</b> (ITL)	1936.27	<b>P</b> (PTE)	200.482	<b>NO</b> (NOK)	8.18

NOTE: “:” means data not available or confidential

# Further information:

## ➤ Data bases

New Cronos  
Sirene

To obtain information or to order publications, data bases and special sets of data, please contact the **Data Shop** network:

BELGIQUE/BELGIË	DANMARK	DEUTSCHLAND	ESPAÑA	FRANCE	ITALIA - Roma
<b>Eurostat Data Shop</b> <b>Bruxelles/Brussel</b> Chaussée d'Etterbeek 13 Etterbeeksesteenweg 13 B-1049 BRUXELLES / BRUSSEL Tel. (32-2) 299 66 66 Fax (32-2) 295 01 25 E-Mail: datashop.brussels@cec.eu.int	<b>DANMARKS STATISTIK</b> <b>Bibliotek og Information</b> <b>Eurostat Data Shop</b> Sejrøgade 11 DK-2100 KØBENHAVN Ø Tel. (45-39) 17 30 30 Fax (45-39) 17 30 03 E-Mail: bib@dst.dk	<b>STATISTISCHES BUNDESAMT</b> <b>Eurostat Data Shop Berlin</b> Otto-Braun-Straße 70-72 D-1 01 78 BERLIN Tel. (49-30) 23 24 64 27/28 Fax (49-30) 23 24 64 30 E-Mail: datashop@statistik-bund.de	<b>INE Eurostat Data Shop</b> Paseo de la Castellana, 183 Oficina 009 Entrada por Estébanez Calderón E-28046 MADRID Tel. (34-91) 583 91 67 Fax (34-91) 579 71 20 E-Mail: datashop.eurostat@ine.es	<b>INSEE Info Service</b> <b>Eurostat Data Shop</b> 195, rue de Bercy Tour Gamma A F-75582 PARIS CEDEX 12 Tel. (33-1) 53 17 88 44 Fax (33-1) 53 17 88 22 E-Mail: datashop@insee.fr	<b>ISTAT</b> <b>Centro di Informazione Statistica</b> <b>Sede di Roma, Eurostat Data Shop</b> Via Cesare Balbo, 11a I-00184 ROMA Tel. (39-06) 46 73 31 02/06 Fax (39-06) 46 73 31 01/07 E-Mail: dipdiff@istat.it
ITALIA - Milano	LUXEMBOURG	NEDERLAND	NORGE	PORTUGAL	SCHWEIZ/SUISSE/SVIZZERA
<b>ISTAT</b> <b>Ufficio Regionale per la Lombardia</b> <b>Eurostat Data Shop</b> Via Fieno 3 I-20123 MILANO Tel. (39-02) 8061 32460 Fax (39-02) 8061 32304 E-mail: mileuro@tin.it	<b>Eurostat Data Shop Luxembourg</b> BP 453 L-2014 LUXEMBOURG 4, rue A. Weicker L-2721 LUXEMBOURG Tel. (352) 43 35 22 51 Fax (352) 43 35 22 221 E-Mail: dslux@eurostat.datashop.lu	<b>STATISTICS NETHERLANDS</b> <b>Eurostat Data Shop-Voorburg</b> po box 4000 2270 JM VOORBURG Nederland Tel. (31-70) 337 49 00 Fax (31-70) 337 59 84 E-Mail: datashop@csb.nl	<b>Statistics Norway</b> <b>Library and Information Centre</b> <b>Eurostat Data Shop</b> Kongens gate 6 P. b. 81 31, dep. N-0033 OSLO Tel. (47-22) 86 46 43 Fax (47-22) 86 45 04 E-Mail: datashop@ssb.no	<b>Eurostat Data Shop Lisboa</b> <b>INE/Serviço de Difusão</b> Av. António José de Almeida, 2 P-1000-043 LISBOA Tel. (351-21) 842 61 00 Fax (351-21) 842 63 64 E-Mail: data.shop@ine.pt	<b>Statistisches Amt des Kantons</b> <b>Zürich, Eurostat Data Shop</b> Bleicherweg 5 CH-8090 Zürich Tel. (41-1) 225 12 12 Fax (41-1) 225 12 99 E-Mail: datashop@zh.ch Internetadresse: http://www.zh.ch/statistik
SUOMI/FINLAND	SVERIGE	UNITED KINGDOM	UNITED KINGDOM	UNITED STATES OF AMERICA	
<b>Eurostat Data Shop Helsinki</b> <b>Tilastokirjasto</b> Postiosoite: PL 2B Käyntiosoite: Työpajakatu 13 B, 2 krs FIN-00022 Tilastokeskus Tel. (358-9) 17 34 22 21 Fax (358-9) 17 34 22 79 S-posti datashop.tilastokeskus@tilastokeskus.fi Internetadresse: http://www.tilastokeskus.fi/tk/kk/datasshop.html	<b>STATISTICS SWEDEN</b> <b>Information service</b> <b>Eurostat Data Shop</b> Karlavägen 100 - Box 24 300 S-104 51 STOCKHOLM Tel. (46-8) 50 69 48 01 Fax (46-8) 50 69 48 99 E-Mail: info.service@scb.se URL: http://www.scb.se/info/datasshop/eurostatshop.asp	<b>Eurostat Data Shop</b> <b>Enquiries &amp; advice and publications</b> <b>Office for National Statistics</b> Customers & Electronic Services Unit 1 Drummond Gate - B1/05 UK-LONDON SW1V 2QQ Tel. (44-171) 533 56 76 Fax (44-1633) 812 762 E-Mail: eurostat.datashop@ons.gov.uk	<b>Eurostat Data Shop</b> <b>Electronic Data Extractions,</b> <b>Enquiries &amp; advice - R.CADE</b> <b>United Data Shop</b> Unit 1L Mounjoey Research Centre University of Durham UK - DURHAM DH1 3SW Tel. (44-191) 374 7350 Fax: (44-191) 384 4971 E-Mail: r.cade@dur.ac.uk URL: http://www.rcade.dur.ac.uk	<b>HAVER ANALYTICS</b> <b>Eurostat Data Shop</b> 60 East 42nd Street Suite 331 O USA-NEW YORK, NY 10165 Tel. (1-212) 986 93 00 Fax (1-212) 986 58 57 E-Mail: eurodata@haver.com	

Media Support Eurostat (for professional journalists only).

Bech Building Office A3/48 - L-2920 Luxembourg - Tel. (352) 4301 33408 - Fax (352) 4301 32649 - e-mail: media.support@cec.eu.int

## For information on methodology

Luis de la Fuente, Eurostat/Unit F4, L-2920 Luxembourg, Tel. (352) 4301 32040, Fax (352) 4301 32839

ORIGINAL: English

Please visit our web site at <http://europa.eu.int/eurostat.html> for further information!

A list of worldwide sales outlets is available at the **Office for Official Publications of the European Communities**.

2 rue Mercier - L-2985 Luxembourg  
 Tel. (352) 2929 421 18 Fax (352) 2929 42709  
 Internet Address <http://eur-op.eu.int/fr/generals-ad.htm>  
 e-mail: info.inf@cec.eu.int

BELGIQUE/BELGIË - DANMARK - DEUTSCHLAND - GREECE/ELLADA - ESPAÑA - FRANCE - IRELAND - ITALIA - LUXEMBOURG - NEDERLAND - ÖSTERREICH  
 PORTUGAL - SUOMI/FINLAND - SVERIGE - UNITED KINGDOM - ISLAND - NORGE - SCHWEIZ/SUISSE/SVIZZERA - BALGARIJA - CESKÁ REPUBLIKA - CYPRUS  
 EESTI - HRVATSKA - MAGYARORSZÁG - MALTA - POLSKA - ROMÂNIA - RUSSIA - SLOVAKIA - SLOVENIA - TÜRKIYE - AUSTRALIA - CANADA - EGYPT - INDIA  
 ISRAËL - JAPAN - MALAYSIA - PHILIPPINES - SOUTH KOREA - THAILAND - UNITED STATES OF AMERICA

## Order form

I would like to subscribe to Statistics in focus (from 1.1.1999 to 31.12.1999):  
 (for the Data Shop and sales office addresses see above)

**Formula 1:** All 9 themes (approximately 90 issues)

- Paper: 360 EUR  
 PDF: 264 EUR  
 Paper + PDF: 432 EUR

Language required:  DE  EN  FR

**Formula 2:** One or more of the following seven themes:

- Theme 1 'General statistics'  
 Paper: 42 EUR  PDF: 30 EUR  Combined: 54 EUR
- Theme 2 'Economy and finance'  
 Theme 3 'Population and social conditions'  
 Theme 4 'Industry, trade and services'  
 Theme 5 'Agriculture and fisheries'  
 Theme 6 'External trade'  
 Theme 8 'Environment and energy'  
 Paper: 84 EUR  PDF: 60 EUR  Combined: 114 EUR
- Language required:  DE  EN  FR

Please send me a free copy of 'Eurostat Mini-Guide' (catalogue containing a selection of Eurostat products and services)  
 Language required:  DE  EN  FR

I would like a free subscription to 'Statistical References', the information letter on Eurostat products and services  
 Language required:  DE  EN  FR

Mr  Mrs  Ms

(Please use block capitals)

Name: \_\_\_\_\_ First name: \_\_\_\_\_

Company: \_\_\_\_\_ Department: \_\_\_\_\_

Function: \_\_\_\_\_

Address: \_\_\_\_\_

Post code: \_\_\_\_\_ Town: \_\_\_\_\_

Country: \_\_\_\_\_

Tel.: \_\_\_\_\_ Fax: \_\_\_\_\_

E-mail: \_\_\_\_\_

### Payment on receipt of invoice, preferably by:

- Bank transfer  
 Visa  Eurocard

Card No: \_\_\_\_\_ Expires on: \_\_\_\_/\_\_\_\_/\_\_\_\_

### Please confirm your intra-Community VAT number:

If no number is entered, VAT will be automatically applied. Subsequent reimbursement will not be possible.