

# Gaspreise für die industriellen Verbraucher in der EU am 1. Januar 2000: Starker aufwärtstrend

Luis de la Fuente

Statistik

kurzgefaßt

UMWELT UND ENERGIE

THEMA 8 – 8/2000

ENERGIE

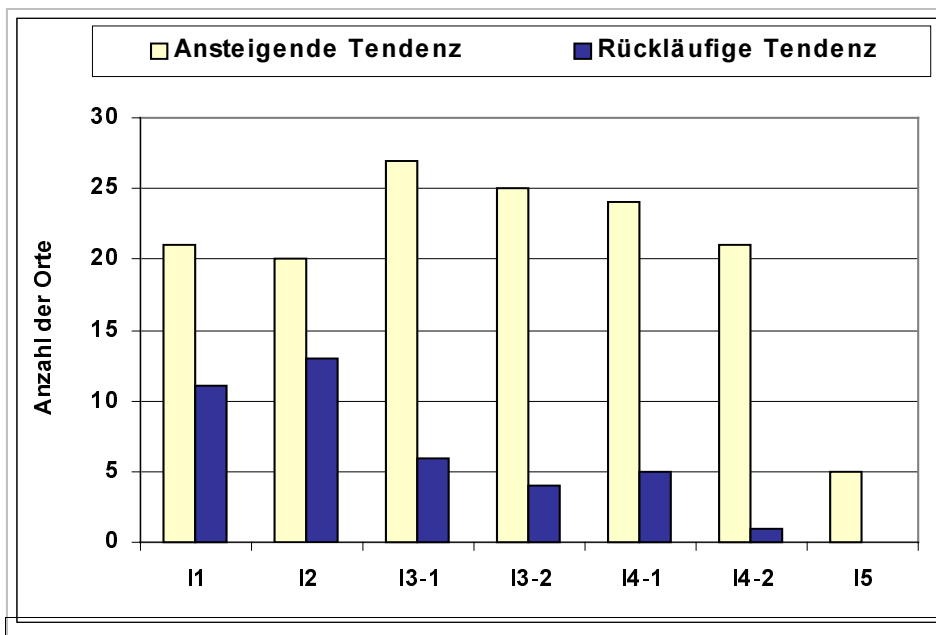

Die Untersuchung der Entwicklung der in Landeswährung angegebenen deflationierten Gaspreise (ohne MwSt) für die Industrie vom 1. Juli 1999 bis zum 1. Januar 2000 läßt im Durchschnitt einen starken Anstieg für alle Verbrauchertypen erkennen<sup>1</sup>:

	I1	I2	I3-1	I3-2	I4-1	I4-2	I5
Mittelwert <sup>2</sup>	+5,29 %	+7,25 %	+12,86 %	+14,84 %	+14,57 %	+20,05 %	+22,68 %

Die höchsten Anstiege wurden verzeichnet in Finnland für I2 bis I4-2 (von +27,6 % bis +45,4 %), in Rotterdam für I3-1 bis I5 (von +24,5 % bis +42,3 %), in Dänemark für I1 bis I4-1 (von +23,3 % bis +38,3 %) und in Belgien für I1 bis I4-2 (von +16,5 % bis +37,1 %). Deutliche Anstiege gab es auch in Madrid für alle Verbrauchertypen (von +11,6 % bis 31,6 %) und in Frankreich für I3-1 bis I4-2 (von +19,4 % bis +44,6 %) in Toulouse, für I3-1 bis I4-2 (von +18,5 % bis +29,2 %) in Lille sowie für I3-1 bis I4-2 (von +18,5 % bis +29,1 %) in Marseille und Paris.

Die höchsten Rückgänge verzeichnete das Vereinigte Königreich für I3-1 bis I4-1 (von -15,9 % bis -20,5 %) in Birmingham, für I3-2 (-12,0 %) und I4-1 (-9,2 %) in London sowie für I3-1 (-7,0 %) und I4-1 (-11,5 %) in Leeds. Auch in Wien sanken die Preise für I2 (-7,6 %) und I3-1 (-10,3 %).

Die vorliegende Veröffentlichung enthält alle von EUROSTAT erhobenen Preise zum 1. Januar 2000, ausgedrückt in Landeswährung, Kaufkraftstandards (KKS) und Euro<sup>1</sup>.

<sup>1</sup> Siehe methodische Anmerkung zur Definition der Verbrauchertypen und zu den Umrechnungskursen für KKS und Euro.

<sup>2</sup> Arithmetisches Mittel der Veränderungen an jedem Ort.



# Naturgaspreise für die Industrie

1. Januar 2000

(/ GJ)

	National Währung			KKS			euros		
	Steuern Inbegr.	Ohne Mehrwert.	Ohne Steuern	Steuern Inbegr.	Ohne Mehrwert.	Ohne Steuern	Steuern Inbegr.	Ohne Mehrwert.	Ohne Steuern
<b>BELGIEN - National CNE 0 P 0.9</b>	<b>BEF</b>								
I1	336,70	278,30	264,60	8,60	7,11	6,76	8,35	6,90	6,56
I2	254,90	210,70	210,70	6,51	5,38	5,38	6,32	5,22	5,22
I3-1	195,10	161,20	161,20	4,98	4,12	4,12	4,84	4,00	4,00
I3-2	157,10	129,80	129,80	4,01	3,32	3,32	3,89	3,22	3,22
I4-1	157,10	129,80	129,80	4,01	3,32	3,32	3,89	3,22	3,22
I4-2	144,50	119,40	119,40	3,69	3,05	3,05	3,58	2,96	2,96
I5	:	:	:	:	:	:	:	:	:
<b>National CNE 0.5 P 1</b>									
I1	336,70	278,30	264,60	8,60	7,11	6,76	8,35	6,90	6,56
I2	254,90	210,70	210,70	6,51	5,38	5,38	6,32	5,22	5,22
I3-1	210,10	173,60	173,60	5,37	4,43	4,43	5,21	4,30	4,30
I3-2	172,10	142,20	142,20	4,40	3,63	3,63	4,27	3,53	3,53
I4-1	172,10	142,20	142,20	4,40	3,63	3,63	4,27	3,53	3,53
I4-2	159,50	131,80	131,80	4,07	3,37	3,37	3,95	3,27	3,27
I5	:	:	:	:	:	:	:	:	:
<b>National CNE 1.0 P 1 (1)</b>									
I1	336,70	278,30	264,60	8,60	7,11	6,76	8,35	6,90	6,56
I2	254,90	210,70	210,70	6,51	5,38	5,38	6,32	5,22	5,22
I3-1	215,90	178,40	178,40	5,51	4,56	4,56	5,35	4,42	4,42
I3-2	177,90	147,00	147,00	4,54	3,75	3,75	4,41	3,64	3,64
I4-1	177,90	147,00	147,00	4,54	3,75	3,75	4,41	3,64	3,64
I4-2	165,30	136,60	136,60	4,22	3,49	3,49	4,10	3,39	3,39
I5	:	:	:	:	:	:	:	:	:
<b>National CNE 1 P 1.1</b>									
I1	336,70	278,30	264,60	8,60	7,11	6,76	8,35	6,90	6,56
I2	254,90	210,70	210,70	6,51	5,38	5,38	6,32	5,22	5,22
I3-1	226,10	186,90	186,90	5,77	4,77	4,77	5,61	4,63	4,63
I3-2	188,30	155,60	155,60	4,81	3,97	3,97	4,67	3,86	3,86
I4-1	188,30	155,60	155,60	4,81	3,97	3,97	4,67	3,86	3,86
I4-2	175,60	145,10	145,10	4,48	3,71	3,71	4,35	3,60	3,60
I5	:	:	:	:	:	:	:	:	:
<b>DÄNEMARK - National</b>	<b>DKK</b>								
I1	78,90	63,10	59,10	8,50	6,80	6,37	10,60	8,48	7,94
I2	75,30	60,20	56,20	8,11	6,49	6,06	10,12	8,09	7,55
I3-1	47,60	38,20	34,20	5,13	4,12	3,69	6,39	5,13	4,59
I3-2	47,60	38,20	34,20	5,13	4,12	3,69	6,39	5,13	4,59
I4-1	39,90	31,90	27,90	4,30	3,44	3,01	5,36	4,29	3,75
I4-2	:	:	:	:	:	:	:	:	:
I5	:	:	:	:	:	:	:	:	:
<b>DEUTSCHLAND - Düsseldorf</b>	<b>DEM</b>								
I1	16,18	13,94	12,78	7,75	6,67	6,12	8,27	7,13	6,53
I2	11,54	9,94	8,78	5,52	4,76	4,20	5,90	5,08	4,49
I3-1	11,15	9,61	8,44	5,34	4,60	4,04	5,70	4,91	4,32
I3-2	10,70	9,22	8,06	5,12	4,41	3,86	5,47	4,71	4,12
I4-1	9,57	8,25	7,08	4,58	3,95	3,39	4,89	4,22	3,62
I4-2	9,57	8,25	7,08	4,58	3,95	3,39	4,89	4,22	3,62
I5	7,83	6,75	5,58	3,75	3,23	2,67	4,00	3,45	2,85
<b>Hamburg</b>									
I1	12,63	10,89	9,72	6,05	5,21	4,65	6,46	5,57	4,97
I2	11,70	10,08	8,92	5,60	4,83	4,27	5,98	5,15	4,56
I3-1	11,37	9,81	8,64	5,44	4,70	4,14	5,81	5,02	4,42
I3-2	10,31	8,89	7,72	4,94	4,26	3,70	5,27	4,55	3,95
I4-1	9,80	8,44	7,28	4,69	4,04	3,48	5,01	4,32	3,72
I4-2	:	:	:	:	:	:	:	:	:
I5	:	:	:	:	:	:	:	:	:

(1) Verwendet für Gemeinschaftliche vergleiche

# Naturgaspreise für die Industrie

1. Januar 2000

(/ GJ)

	National Währung			KKS			euros		
	Steuern Inbegr.	Ohne Mehrwert.	Ohne Steuern	Steuern Inbegr.	Ohne Mehrwert.	Ohne Steuern	Steuern Inbegr.	Ohne Mehrwert.	Ohne Steuern
<b>DEUTSCHLAND - Hannover</b>	<b>DEM</b>								
I1	15,66	13,50	12,33	7,50	6,46	5,90	8,01	6,90	6,30
I2	11,83	10,19	9,03	5,66	4,88	4,32	6,05	5,21	4,62
I3-1	10,41	8,97	7,81	4,98	4,29	3,74	5,32	4,59	3,99
I3-2	10,31	8,89	7,72	4,94	4,26	3,70	5,27	4,55	3,95
I4-1	9,34	8,06	6,89	4,47	3,86	3,30	4,78	4,12	3,52
I4-2	:	:	:	:	:	:	:	:	:
I5	:	:	:	:	:	:	:	:	:
<b>Dortmund</b>									
I1	13,95	12,03	10,86	6,68	5,76	5,20	7,13	6,15	5,55
I2	10,44	9,00	7,83	5,00	4,31	3,75	5,34	4,60	4,00
I3-1	10,12	8,72	7,56	4,84	4,17	3,62	5,17	4,46	3,87
I3-2	9,73	8,39	7,22	4,66	4,02	3,46	4,97	4,29	3,69
I4-1	9,09	7,83	6,67	4,35	3,75	3,19	4,65	4,00	3,41
I4-2	8,70	7,50	6,33	4,16	3,59	3,03	4,45	3,83	3,24
I5	7,64	6,58	5,42	3,66	3,15	2,59	3,91	3,36	2,77
<b>Frankfurt/M</b>									
I1	14,02	12,08	10,92	6,71	5,78	5,23	7,17	6,18	5,58
I2	13,53	11,67	10,50	6,48	5,59	5,03	6,92	5,97	5,37
I3-1	12,21	10,53	9,36	5,84	5,04	4,48	6,24	5,38	4,79
I3-2	11,86	10,22	9,06	5,68	4,89	4,34	6,06	5,23	4,63
I4-1	10,44	9,00	7,83	5,00	4,31	3,75	5,34	4,60	4,00
I4-2	10,28	8,86	7,69	4,92	4,24	3,68	5,26	4,53	3,93
I5	:	:	:	:	:	:	:	:	:
<b>Stuttgart</b>									
I1	16,18	13,94	12,78	7,75	6,67	6,12	8,27	7,13	6,53
I2	14,82	12,78	11,61	7,09	6,12	5,56	7,58	6,53	5,94
I3-1	14,31	12,33	11,17	6,85	5,90	5,35	7,32	6,30	5,71
I3-2	12,57	10,83	9,67	6,02	5,18	4,63	6,43	5,54	4,94
I4-1	12,08	10,42	9,25	5,78	4,99	4,43	6,18	5,33	4,73
I4-2	10,57	9,11	7,94	5,06	4,36	3,80	5,40	4,66	4,06
I5	:	:	:	:	:	:	:	:	:
<b>München</b>									
I1	15,56	13,42	12,25	7,45	6,42	5,86	7,96	6,86	6,26
I2	15,14	13,06	11,89	7,25	6,25	5,69	7,74	6,68	6,08
I3-1	14,34	12,36	11,19	6,86	5,92	5,36	7,33	6,32	5,72
I3-2	11,89	10,25	9,08	5,69	4,91	4,35	6,08	5,24	4,64
I4-1	11,54	9,94	8,78	5,52	4,76	4,20	5,90	5,08	4,49
I4-2	10,54	9,08	7,92	5,05	4,35	3,79	5,39	4,64	4,05
I5	:	:	:	:	:	:	:	:	:
<b>Weser-Ems</b>									
I1	13,34	11,50	10,33	6,39	5,51	4,95	6,82	5,88	5,28
I2	11,50	9,92	8,75	5,51	4,75	4,19	5,88	5,07	4,47
I3-1	10,60	9,14	7,97	5,07	4,38	3,82	5,42	4,67	4,08
I3-2	10,60	9,14	7,97	5,07	4,38	3,82	5,42	4,67	4,08
I4-1	8,25	7,11	5,94	3,95	3,40	2,84	4,22	3,64	3,04
I4-2	8,25	7,11	5,94	3,95	3,40	2,84	4,22	3,64	3,04
I5	:	:	:	:	:	:	:	:	:
<b>Dresden</b>									
I1	16,69	14,39	13,22	7,99	6,89	6,33	8,53	7,36	6,76
I2	13,60	11,72	10,56	6,51	5,61	5,06	6,95	5,99	5,40
I3-1	11,54	9,94	8,78	5,52	4,76	4,20	5,90	5,08	4,49
I3-2	10,96	9,44	8,28	5,25	4,52	3,96	5,60	4,83	4,23
I4-1	9,25	7,97	6,81	4,43	3,82	3,26	4,73	4,08	3,48
I4-2	:	:	:	:	:	:	:	:	:
I5	:	:	:	:	:	:	:	:	:

# Naturgaspreise für die Industrie

1. Januar 2000

(/ GJ)

	National Währung			KKS			euros		
	Steuern inbegr.	Ohne Mehrwert.	Ohne Steuern	Steuern inbegr.	Ohne Mehrwert.	Ohne Steuern	Steuern inbegr.	Ohne Mehrwert.	Ohne Steuern
<b>DEUTSCHLAND - Berlin</b>									
	<b>DEM</b>								
I1	15,72	13,56	12,39	7,53	6,49	5,93	8,04	6,93	6,33
I2	14,69	12,67	11,50	7,03	6,07	5,51	7,51	6,48	5,88
I3-1	13,98	12,06	10,89	6,69	5,77	5,21	7,15	6,17	5,57
I3-2	13,98	12,06	10,89	6,69	5,77	5,21	7,15	6,17	5,57
I4-1	12,12	10,44	9,28	5,80	5,00	4,44	6,20	5,34	4,74
I4-2	12,12	10,44	9,28	5,80	5,00	4,44	6,20	5,34	4,74
I5	:	:	:	:	:	:	:	:	:
<b>SPANIEN - Madrid (1)</b>									
	<b>ESP</b>								
I1	1495,80	1289,50	1289,50	11,13	9,59	9,59	8,99	7,75	7,75
I2	846,40	729,60	729,60	6,30	5,43	5,43	5,09	4,38	4,38
I3-1	781,40	673,70	673,70	5,81	5,01	5,01	4,70	4,05	4,05
I3-2	758,10	653,60	653,60	5,64	4,86	4,86	4,56	3,93	3,93
I4-1	751,60	648,00	648,00	5,59	4,82	4,82	4,52	3,89	3,89
I4-2	729,00	628,50	628,50	5,42	4,68	4,68	4,38	3,78	3,78
I5	728,60	628,10	628,10	5,42	4,67	4,67	4,38	3,77	3,77
<b>FRANKREICH - Paris</b>									
	<b>FRF</b>								
I1	45,84	38,27	38,27	6,70	5,60	5,60	6,99	5,83	5,83
I2	38,53	32,06	32,06	5,63	4,69	4,69	5,87	4,89	4,89
I3-1	34,48	29,12	27,85	5,04	4,26	4,07	5,26	4,44	4,25
I3-2	33,79	28,47	27,20	4,94	4,16	3,98	5,15	4,34	4,15
I4-1	30,07	25,15	23,07	4,40	3,68	3,37	4,58	3,83	3,52
I4-2	29,22	24,40	22,32	4,27	3,57	3,26	4,45	3,72	3,40
I5	:	:	:	:	:	:	:	:	:
<b>Lille</b>									
I1	45,84	38,27	38,27	6,70	5,60	5,60	6,99	5,83	5,83
I2	38,53	32,06	32,06	5,63	4,69	4,69	5,87	4,89	4,89
I3-1	34,48	29,12	27,85	5,04	4,26	4,07	5,26	4,44	4,25
I3-2	33,79	28,47	27,20	4,94	4,16	3,98	5,15	4,34	4,15
I4-1	29,93	25,04	22,96	4,38	3,66	3,36	4,56	3,82	3,50
I4-2	29,08	24,28	22,20	4,25	3,55	3,25	4,43	3,70	3,38
I5	:	:	:	:	:	:	:	:	:
<b>Straßburg</b>									
I1	51,71	43,14	43,14	7,56	6,31	6,31	7,88	6,58	6,58
I2	44,40	36,93	36,93	6,49	5,40	5,40	6,77	5,63	5,63
I3-1	39,02	32,88	31,53	5,70	4,81	4,61	5,95	5,01	4,81
I3-2	37,76	31,75	30,40	5,52	4,64	4,44	5,76	4,84	4,63
I4-1	:	:	:	:	:	:	:	:	:
I4-2	:	:	:	:	:	:	:	:	:
I5	:	:	:	:	:	:	:	:	:
<b>Lyon</b>									
I1	45,84	38,27	38,27	6,70	5,60	5,60	6,99	5,83	5,83
I2	38,53	32,06	32,06	5,63	4,69	4,69	5,87	4,89	4,89
I3-1	33,78	28,52	27,25	4,94	4,17	3,98	5,15	4,35	4,15
I3-2	33,13	27,91	26,63	4,84	4,08	3,89	5,05	4,25	4,06
I4-1	26,36	22,20	20,11	3,85	3,25	2,94	4,02	3,38	3,07
I4-2	25,72	21,58	19,50	3,76	3,16	2,85	3,92	3,29	2,97
I5	:	:	:	:	:	:	:	:	:
<b>Marseille</b>									
I1	45,84	38,27	38,27	6,70	5,60	5,60	6,99	5,83	5,83
I2	38,53	32,06	32,06	5,63	4,69	4,69	5,87	4,89	4,89
I3-1	34,48	29,12	27,85	5,04	4,26	4,07	5,26	4,44	4,25
I3-2	33,79	28,47	27,20	4,94	4,16	3,98	5,15	4,34	4,15
I4-1	30,01	25,10	23,02	4,39	3,67	3,37	4,58	3,83	3,51
I4-2	29,15	24,34	22,26	4,26	3,56	3,25	4,44	3,71	3,39
I5	:	:	:	:	:	:	:	:	:

(1) Gültige Preise für die anderen Stellen

Naturgaspreise für die Industrie

1. Januar 2000

(/ GJ)

	National Währung			KKS			euros		
	Steuern Inbegr.	Ohne Mehrwert.	Ohne Steuern	Steuern Inbegr.	Ohne Mehrwert.	Ohne Steuern	Steuern Inbegr.	Ohne Mehrwert.	Ohne Steuern
<b>FRANKREICH - Toulouse</b>	<b>FRF</b>								
I1	45,84	38,27	38,27	6,70	5,60	5,60	6,99	5,83	5,83
I2	38,53	32,06	32,06	5,63	4,69	4,69	5,87	4,89	4,89
I3-1	33,09	27,92	26,65	4,84	4,08	3,90	5,04	4,26	4,06
I3-2	32,48	27,35	26,07	4,75	4,00	3,81	4,95	4,17	3,97
I4-1	34,00	28,19	26,12	4,97	4,12	3,82	5,18	4,30	3,98
I4-2	33,01	27,37	25,30	4,83	4,00	3,70	5,03	4,17	3,86
I5	:	:	:	:	:	:	:	:	:
<b>IRLAND - Dublin</b>	<b>IEP</b>								
I1	6,29	5,59	5,59	7,84	6,97	6,97	7,99	7,10	7,10
I2	5,02	4,46	4,46	6,26	5,56	5,56	6,37	5,66	5,66
I3-1	3,18	2,83	2,83	3,97	3,53	3,53	4,04	3,59	3,59
I3-2	:	:	:	:	:	:	:	:	:
I4-1	:	:	:	:	:	:	:	:	:
I4-2	:	:	:	:	:	:	:	:	:
I5	:	:	:	:	:	:	:	:	:
<b>ITALIEN - Mailand</b>	<b>ITL</b>								
I1	17881,00	16256,00	15368,00	10,19	9,27	8,76	9,23	8,40	7,94
I2	13685,00	12441,00	11553,00	7,80	7,09	6,59	7,07	6,45	5,97
I3-1	9809,00	8917,00	8019,00	5,59	5,08	4,57	5,07	4,61	4,14
I3-2	9444,00	8585,00	7688,00	5,38	4,89	4,38	4,88	4,43	3,97
I4-1	8462,00	7692,00	6795,00	4,82	4,38	3,87	4,37	3,97	3,51
I4-2	8058,00	7326,00	6428,00	4,59	4,18	3,66	4,16	3,78	3,32
I5	:	:	:	:	:	:	:	:	:
<b>Turin</b>									
I1	16779,00	15254,00	14312,00	9,56	8,69	8,16	8,67	7,88	7,39
I2	13741,00	12492,00	11550,00	7,83	7,12	6,58	7,10	6,45	5,97
I3-1	9869,00	8972,00	8019,00	5,63	5,11	4,57	5,10	4,63	4,14
I3-2	9504,00	8640,00	7688,00	5,42	4,92	4,38	4,91	4,46	3,97
I4-1	8522,00	7748,00	6795,00	4,86	4,42	3,87	4,40	4,00	3,51
I4-2	8119,00	7381,00	6428,00	4,63	4,21	3,66	4,19	3,81	3,32
I5	:	:	:	:	:	:	:	:	:
<b>Genua</b>									
I1	17675,00	16070,00	15124,00	10,07	9,16	8,62	9,13	8,30	7,81
I2	13740,00	12490,00	11548,00	7,83	7,12	6,58	7,10	6,45	5,97
I3-1	9869,00	8972,00	8019,00	5,63	5,11	4,57	5,10	4,63	4,14
I3-2	9504,00	8640,00	7688,00	5,42	4,92	4,38	4,91	4,46	3,97
I4-1	8522,00	7748,00	6795,00	4,86	4,42	3,87	4,40	4,00	3,51
I4-2	8119,00	7381,00	6428,00	4,63	4,21	3,66	4,19	3,81	3,32
I5	:	:	:	:	:	:	:	:	:
<b>Rom</b>									
I1	20767,00	18879,00	17937,00	11,84	10,76	10,22	10,73	9,75	9,26
I2	13741,00	12492,00	11550,00	7,83	7,12	6,58	7,10	6,45	5,97
I3-1	9869,00	8972,00	8019,00	5,63	5,11	4,57	5,10	4,63	4,14
I3-2	9504,00	8640,00	7688,00	5,42	4,92	4,38	4,91	4,46	3,97
I4-1	8522,00	7748,00	6795,00	4,86	4,42	3,87	4,40	4,00	3,51
I4-2	8119,00	7381,00	6428,00	4,63	4,21	3,66	4,19	3,81	3,32
I5	:	:	:	:	:	:	:	:	:
<b>Neapel</b>									
I1	22648,00	20589,00	19647,00	12,91	11,74	11,20	11,70	10,63	10,15
I2	13741,00	12492,00	11550,00	7,83	7,12	6,58	7,10	6,45	5,97
I3-1	9869,00	8972,00	8019,00	5,63	5,11	4,57	5,10	4,69	4,19
I3-2	9504,00	8640,00	7688,00	5,42	4,92	4,38	4,91	4,51	4,02
I4-1	8522,00	7748,00	6795,00	4,86	4,42	3,87	4,40	4,05	3,56
I4-2	8119,00	7381,00	6428,00	4,63	4,21	3,66	4,19	3,86	3,37
I5	:	:	:	:	:	:	:	:	:

# Naturgaspreise für die Industrie

1. Januar 2000

(/ GJ)

	National Währung			KKS			euros		
	Steuern Inbegr.	Ohne Mehrwert.	Ohne Steuern	Steuern Inbegr.	Ohne Mehrwert.	Ohne Steuern	Steuern Inbegr.	Ohne Mehrwert.	Ohne Steuern
<b>LUXEMBURG - Luxemburg Stadt</b>									
	<b>LUF</b>								
I1	235,27	221,95	221,95	5,55	5,23	5,23	5,83	5,50	5,50
I2	215,23	203,04	203,04	5,07	4,79	4,79	5,34	5,03	5,03
I3-1	211,16	199,21	199,21	4,98	4,70	4,70	5,23	4,94	4,94
I3-2	206,89	195,18	195,18	4,88	4,60	4,60	5,13	4,84	4,84
I4-1	206,21	194,54	194,54	4,86	4,59	4,59	5,11	4,82	4,82
I4-2	206,21	194,54	194,54	4,86	4,59	4,59	5,11	4,82	4,82
I5	:	:	:	:	:	:	:	:	:
<b>NIEDERLANDE - Rotterdam</b>									
	<b>NLG</b>								
I1	18,46	15,71	11,10	8,11	6,90	4,87	8,38	7,13	5,04
I2	17,36	14,77	10,81	7,62	6,49	4,75	7,88	6,70	4,91
I3-1	12,18	10,37	8,95	5,35	4,55	3,93	5,53	4,71	4,06
I3-2	12,18	10,37	8,95	5,35	4,55	3,93	5,53	4,71	4,06
I4-1	9,52	8,10	6,20	4,18	3,56	2,72	4,32	3,68	2,81
I4-2	9,52	8,10	6,20	4,18	3,56	2,72	4,32	3,68	2,81
I5	7,52	6,40	5,90	3,30	2,81	2,59	3,41	2,90	2,68
<b>ÖSTERREICH - Wien</b>									
	<b>ATS</b>								
I1	143,39	119,49	104,56	9,83	8,19	7,17	10,42	8,68	7,60
I2	111,49	92,91	77,98	7,64	6,37	5,34	8,10	6,75	5,67
I3-1	76,21	63,51	48,58	5,22	4,35	3,33	5,54	4,62	3,53
I3-2	75,48	62,90	47,97	5,17	4,31	3,29	5,49	4,57	3,49
I4-1	:	:	:	:	:	:	:	:	:
I4-2	:	:	:	:	:	:	:	:	:
I5	:	:	:	:	:	:	:	:	:
<b>FINNLAND - National</b>									
	<b>FIM</b>								
I1	:	:	:	:	:	:	:	:	:
I2	48,43	39,70	37,00	7,53	6,17	5,75	8,15	6,68	6,22
I3-1	36,17	29,64	26,94	5,62	4,61	4,19	6,08	4,99	4,53
I3-2	34,51	28,28	25,58	5,37	4,40	3,98	5,80	4,76	4,30
I4-1	31,42	25,76	23,06	4,89	4,01	3,59	5,28	4,33	3,88
I4-2	27,93	22,89	20,19	4,34	3,56	3,14	4,70	3,85	3,40
I5	23,42	19,20	16,50	3,64	2,99	2,57	3,94	3,23	2,78
<b>SCHWEDEN - Malmö</b>									
	<b>SEK</b>								
I1	82,72	71,78	62,61	7,84	6,81	5,94	9,62	8,35	7,28
I2	71,21	56,97	47,81	6,75	5,40	4,53	8,28	6,63	5,56
I3-1	65,90	52,72	43,56	6,25	5,00	4,13	7,67	6,13	5,07
I3-2	:	:	:	:	:	:	:	:	:
I4-1	:	:	:	:	:	:	:	:	:
I4-2	:	:	:	:	:	:	:	:	:
I5	:	:	:	:	:	:	:	:	:
<b>VEREINIGTES KÖNIGREICH - London</b>									
	<b>GBP</b>								
I1	3,49	2,97	2,97	4,90	4,17	4,17	5,65	4,80	4,80
I2	3,12	2,66	2,66	4,38	3,73	3,73	5,05	4,30	4,30
I3-1	2,59	2,20	2,20	3,63	3,09	3,09	4,18	3,56	3,56
I3-2	2,25	1,91	1,91	3,15	2,68	2,68	3,63	3,09	3,09
I4-1	2,09	1,78	1,78	2,92	2,49	2,49	3,37	2,87	2,87
I4-2	:	:	:	:	:	:	:	:	:
I5	1,89	1,61	1,61	2,66	2,26	2,26	3,06	2,61	2,61
<b>Leeds</b>									
I1	3,65	3,11	3,11	5,12	4,36	4,36	5,91	5,03	5,03
I2	3,17	2,70	2,70	4,45	3,79	3,79	5,13	4,37	4,37
I3-1	2,51	2,14	2,14	3,52	3,00	3,00	4,06	3,46	3,46
I3-2	:	:	:	:	:	:	:	:	:
I4-1	2,14	1,82	1,82	3,00	2,55	2,55	3,45	2,94	2,94
I4-2	:	:	:	:	:	:	:	:	:
I5	:	:	:	:	:	:	:	:	:
<b>Birmingham</b>									
I1	3,73	3,18	3,18	5,23	4,45	4,45	6,03	5,14	5,14
I2	3,21	2,74	2,74	4,51	3,84	3,84	5,20	4,42	4,42
I3-1	2,60	2,22	2,22	3,65	3,11	3,11	4,21	3,58	3,58
I3-2	2,48	2,11	2,11	3,48	2,96	2,96	4,02	3,42	3,42
I4-1	2,31	1,97	1,97	3,24	2,76	2,76	3,74	3,18	3,18
I4-2	:	:	:	:	:	:	:	:	:
I5	:	:	:	:	:	:	:	:	:

## Ortsgaspreise für die Industrie

1. Januar 2000

(/ GJ)

	National Währung			KKS			euros		
	Steuern Inbegr.	Ohne Mehrwert.	Ohne Steuern	Steuern Inbegr.	Ohne Mehrwert.	Ohne Steuern	Steuern Inbegr.	Ohne Mehrwert.	Ohne Steuern
<b>DÄNEMARK - Kopenhagen</b>	<b>DKK</b>								
I1	159,08	127,26	127,26	17,14	13,71	13,71	21,37	17,10	17,10
I2	139,98	111,98	111,98	15,08	12,07	12,07	18,80	15,04	15,04
I3-1	:	:	:	:	:	:	:	:	:
I3-2	:	:	:	:	:	:	:	:	:
I4-1	:	:	:	:	:	:	:	:	:
I4-2	:	:	:	:	:	:	:	:	:
I5	:	:	:	:	:	:	:	:	:
<b>PORTUGAL - Lissabon</b>	<b>PTE</b>								
I1	2836,00	2701,00	2701,00	20,56	19,58	19,58	14,15	13,48	13,48
I2	2770,00	2638,00	2638,00	20,08	19,13	19,13	13,82	13,16	13,16
I3-1	1247,00	1187,00	1187,00	9,04	8,61	8,61	6,22	5,92	5,92
I3-2	1247,00	1187,00	1187,00	9,04	8,61	8,61	6,22	5,92	5,92
I4-1	1213,00	1155,00	1155,00	8,79	8,37	8,37	6,05	5,76	5,76
I4-2	1213,00	1155,00	1155,00	8,79	8,37	8,37	6,05	5,76	5,76
I5	:	:	:	:	:	:	:	:	:

### ➤ WISSENSWERTES ZUR METHODIK

Sieben typische industrielle Verbraucher mit Kode I1 bis I5 wurden ausgewählt :

Jahresverbrauch				Benutzungsdauer	
I1	418,60	GJ (oder	116 300	kWh)	Kein Lastfaktor festgelegt
I2	4 186	GJ (oder	1 163 000	KWh)	200 Tage
I3-1	41 860	GJ (oder	11,63	GWh)	200 Tage 1 600 St.
I3-2	41 860	GJ (oder	11,63	GWh)	250 Tage 4 000 St.
I4-1	418 600	GJ (oder	116,30	GWh)	250 Tage 4 000 St.
I4-2	418 600	GJ (oder	116,30	GWh)	330 Tage 8 000 St.
I5	4 186 000	GJ (oder	1163,00	GWh)	330 Tage 8 000 St.

Die Preise für die Industriellen Verbraucher wurden mit dem nationalen BIP-Index bereinigt.

Die Preise für die verschiedenen Verbrauchertypen sind in der Landeswährung, in KKS (Kaufkraftstandard: geschätzter jährlicher Wert am 28. März für das Jahr 2000) und in Euro (Mittelwert des Monats Januar 2000) angegeben.

#### Umrechnungstabelle in KKS und Euro

##### 1 KKS =

<b>B</b> (BEF) 39,15	<b>E</b> (ESP) 134,35	<b>L</b> (LUF) 42,42	<b>FIN</b> (FIM) 6,43
<b>DK</b> (DKK) 9,28	<b>F</b> (FRF) 6,84	<b>NL</b> (NLG) 2,28	<b>S</b> (SEK) 10,55
<b>D</b> (DEM) 2,09	<b>IRL</b> (IEP) 0,80	<b>A</b> (ATS) 14,59	<b>UK</b> (GBP) 0,71
<b>EL</b> (GRD) 253,51	<b>I</b> (ITL) 1765,79	<b>P</b> (PTE) 137,96	<b>NO</b> (NOK) 10,72

##### 1 Euro =

<b>B</b> (BEF) 40,3399	<b>E</b> (ESP) 166,386	<b>L</b> (LUF) 40,3399	<b>FIN</b> (FIM) 5,94573
<b>DK</b> (DKK) 7,44	<b>F</b> (FRF) 6,55957	<b>NL</b> (NLG) 2,20371	<b>S</b> (SEK) 8,60
<b>D</b> (DEM) 1,95583	<b>IRL</b> (IEP) 0,787564	<b>A</b> (ATS) 13,7603	<b>UK</b> (GBP) 0,62
<b>EL</b> (GRD) 331,07	<b>I</b> (ITL) 1936,27	<b>P</b> (PTE) 200,482	<b>NO</b> (NOK) 8,12

NOTE: ":" bedeutet nicht verfügbare oder vertrauliche Daten

# Weitere Informationsquellen:

## ➤ Datenbanken

New Cronos, Bereich Sirene

Wenn Sie weitere Auskünfte wünschen oder an unseren Veröffentlichungen, Datenbanken oder Auszügen daraus interessiert sind, wenden Sie sich bitte an einen unserer **Data Shops**:

BELGIQUE/BELGIË	DANMARK	DEUTSCHLAND	ESPAÑA	FRANCE	ITALIA – Roma
<b>Eurostat Data Shop</b> <b>Bruxelles/Brüssel</b> <b>Planistat Belgique</b> 124 Rue du Commerce Handelsstraat 124 B-1000 BRUXELLES / BRUSSEL Tel. (32-2) 234 67 50 Fax (32-2) 234 67 51 E-Mail: datashop@planistat.be	<b>DANMARKS STATISTIK</b> <b>Bibliotek og Information</b> <b>Eurostat Data Shop</b> Sejrøgade 11 DK-2100 KØBENHAVN Ø Tel. (45-39) 17 30 30 Fax (45-39) 17 30 03 E-Mail: bib@dst.dk	<b>STATISTISCHES BUNDESAMT</b> <b>Eurostat Data Shop Berlin</b> Otto-Braun-Straße 70-72 D-10178 BERLIN Tel. (49-30) 23 24 64 27/28 Fax (49-30) 23 24 64 30 E-Mail: datashop@statistik-bund.de	<b>INE Eurostat Data Shop</b> Paseo de la Castellana, 183 Oficina 009 Entrada por Estébanez Calderón E-28046 MADRID Tel. (34-91) 583 91 67 Fax (34-91) 579 71 20 E-Mail: datashop.eurostat@ine.es	<b>INSEE Info Service</b> <b>Eurostat Data Shop</b> 195, rue de Bercy Tour Gamma A F-75582 PARIS CEDEX 12 Tel. (33-1) 53 17 88 44 Fax (33-1) 53 17 88 22 E-Mail: datashop@insee.fr	<b>ISTAT</b> <b>Centro di Informazione Statistica</b> <b>Sede di Roma, Eurostat Data Shop</b> Via Cesare Balbo, 11a I-00184 ROMA Tel. (39-06) 46 73 31 02/06 Fax (39-06) 46 73 31 01/07 E-Mail: dipdiff@istat.it
ITALIA – Milano	LUXEMBOURG	NEDERLAND	NORGE	PORTUGAL	SCHWEIZ/SUISSE/SVIZZERA
<b>ISTAT</b> <b>Ufficio Regionale per la Lombardia</b> <b>Eurostat Data Shop</b> Via Fieno 3 I-20123 MILANO Tel. (39-02) 8061 32460 Fax (39-02) 8061 32304 E-mail: mileuro@tin.it	<b>Eurostat Data Shop Luxembourg</b> BP 453 L-2014 LUXEMBOURG 4, rue A. Weicker L-2721 LUXEMBOURG Tel. (352) 43 35 22 51 Fax (352) 43 35 22 21 E-Mail: dslux@eurostat.datashop.lu	<b>STATISTICS NETHERLANDS</b> <b>Eurostat Data Shop-Voorburg</b> po box 4000 2270 JM VOORBURG Nederland Tel. (31-70) 337 49 00 Fax (31-70) 337 59 84 E-Mail: datashop@cbs.nl	<b>Statistics Norway</b> <b>Library and Information Centre</b> <b>Eurostat Data Shop</b> Kongens gate 6 P. b. 81 31, dep. N-0033 OSLO Tel. (47-22) 86 46 43 Fax (47-22) 86 45 04 E-Mail: datashop@ssb.no	<b>Eurostat Data Shop Lisboa</b> <b>INE/Serviço de Difusão</b> Av. António José de Almeida, 2 P-1000-043 LISBOA Tel. (351-21) 842 61 00 Fax (351-21) 842 63 64 E-Mail: data.shop@ine.pt	<b>Statistisches Amt des Kantons</b> <b>Zürich, Eurostat Data Shop</b> Bleicherweg 5 CH-8090 Zürich Tel. (41-1) 225 12 12 Fax (41-1) 225 12 99 E-Mail: datashop@zh.ch Internetadresse: http://www.zh.ch/statistik
SUOMI/FINLAND	SVERIGE	UNITED KINGDOM	UNITED KINGDOM	UNITED STATES OF AMERICA	
<b>Eurostat Data Shop Helsinki</b> <b>Tilastokirjasto</b> Postiosoite: PL 2B Käyntiosoite: Työpajakatu 13 B, 2 krs FIN-00022 Tilastokeskus Tel. (358-9) 17 34 22 21 Fax (358-9) 17 34 22 79 S-posti datashop.tilastokeskus@tilastokeskus.fi Internetadresse: http://www.tilastokeskus.fi/tk/kk/datashop.html	<b>STATISTICS SWEDEN</b> <b>Information service</b> <b>Eurostat Data Shop</b> Karlavägen 100 - Box 24 300 S-104 51 STOCKHOLM Tel. (46-8) 50 69 48 01 Fax (46-8) 50 69 48 99 E-Mail: infoservice@scb.se URL: http://www.scb.se/info/d/datashop/ eudatashop.asp	<b>Eurostat Data Shop</b> <b>Enquiries &amp; advice and publications</b> <b>Office for National Statistics</b> Customers & Electronic Services Unit 1 Drummond Gate - B1/05 UK-LONDON SW1V 2QQ Tel. (44-171) 533 56 76 Fax (44-1633) 812 762 E-Mail: eurostat.datashop@ons.gov.uk	<b>Eurostat Data Shop</b> <b>Electronic Data Extractions,</b> <b>Enquiries &amp; advice - R.CADE</b> Unit 1L Mounjoij Research Centre University of Durham UK - DURHAM DH1 3SW Tel: (44-191) 374 7350 Fax: (44-191) 384 4971 E-Mail: r-CADE@dur.ac.uk URL: http://www.rcade.dur.ac.uk	<b>HAVER ANALYTICS</b> <b>Eurostat Data Shop</b> 60 East 42nd Street Suite 3310 USA-NEW YORK, NY 10165 Tel. (1-212) 986 93 00 Fax (1-212) 986 58 57 E-Mail: eurodata@haver.com	

### Media Support Eurostat (nur für Journalisten)

Bech Gebäude Büro A3/48 • L-2920 Luxembourg • Tel. (352) 4301 334 08 • Fax (352) 4301 326 49 • e-mail: eurostat-mediasupport@cec.eu.int

### Auskünfte zur Methodik:

DE LA FUENTE Luis, Eurostat/F4, L-2920 Luxembourg, Tel. (352) 4301 32040, Fax (352) 4301 32839,

E-mail: luis.de-la-fuente-layos@cec.eu.int

ORIGINAL: Englisch

Unsere Internet-Adresse: [www.europa.eu.int/comm/eurostat/](http://www.europa.eu.int/comm/eurostat/) Dort finden Sie weitere Informationen.

Ein Verzeichnis unserer Verkaufsstellen in der ganzen Welt erhalten Sie beim **Amt für amtliche Veröffentlichungen der Europäischen Gemeinschaften**

2 rue Mercier - L-2985 Luxembourg  
 Tel. (352) 2929 421 18 Fax (352) 2929 4 2709  
 Internet-Adresse: <http://eur-op.eu.int/tfr/general/s-ad.htm>  
 E-mail: info.info@cec.eu.int

BELGIQUE/BELGIË - DANMARK - DEUTSCHLAND - GREECE/ELLADA - ESPAÑA - FRANCE - IRELAND - ITALIA - LUXEMBOURG - NEDERLAND - ÖSTERREICH  
 PORTUGAL - SUOMI/FINLAND - SVERIGE - UNITED KINGDOM - ISLAND - NORGE - SCHWEIZ/SUISSE/SVIZZERA - BALGARIE - CESHÁ REPUBLIKA - CYPRUS  
 EESTI - HRVATSKA - MAGYARORSZÁG - MALTA - POLSKA - ROMÂNIA - RUSSIA - SLOVAKIA - SLOVENIA - TÜRKIYE - AUSTRALIA - CANADA - EGYPT - INDIA  
 ISRAËL - JAPAN - MALAYSIA - PHILIPPINES - SOUTH KOREA - THAILAND - UNITED STATES OF AMERICA

## Bestellschein

Ich möchte „Statistik kurzgefaßt“ abonnieren (vom 1.1.2000 bis 31.12.2000):  
 (Anschriften der Data Shops und Verkaufsstellen siehe oben)

**Paket 1:** Alle 9 Themenkreise (etwa 140 Ausgaben)

- Papier: 360 EUR
- PDF: 264 EUR
- Papier + PDF: 432 EUR

Gewünschte Sprache:  DE  EN  FR

**Paket 2:** 1 oder mehrere der folgenden 7 Themenkreise:

- Themenkreis 1 „Allgemeine Statistik“
    - Papier: 42 EUR  PDF: 30 EUR  Beides: 54 EUR
  - Themenkreis 2 „Wirtschaft und Finanzen“
  - Themenkreis 3 „Bevölkerung und soziale Bedingungen“
  - Themenkreis 4 „Industrie, Handel und Dienstleistungen“
  - Themenkreis 5 „Landwirtschaft, Fischerei“
  - Themenkreis 6 „Außenhandel“
  - Themenkreis 8 „Umwelt und Energie“
    - Papier: 84 EUR  PDF: 60 EUR  Beides: 114 EUR
- Gewünschte Sprache:  DE  EN  FR

Bitte schicken Sie mir ein Gratisexemplar des „Minikatalogs von Eurostat“  
 (er enthält eine Auswahl der Produkte und Dienste von Eurostat)  
 Gewünschte Sprache:  DE  EN  FR

Ich möchte das Gratisabonnement von „Statistische Referenzen“  
 (Kurzinformationen zu den Produkten und Diensten von Eurostat)  
 Gewünschte Sprache:  DE  EN  FR

Herr  Frau

(bitte in Großbuchstaben)

Name: \_\_\_\_\_ Vorname: \_\_\_\_\_

Firma: \_\_\_\_\_ Abteilung: \_\_\_\_\_

Funktion: \_\_\_\_\_

Adresse: \_\_\_\_\_

PLZ: \_\_\_\_\_ Stadt: \_\_\_\_\_

Land: \_\_\_\_\_

Tel.: \_\_\_\_\_ Fax: \_\_\_\_\_

E-mail: \_\_\_\_\_

### Zahlung nach Erhalt der Rechnung vorzugsweise:

- durch Banküberweisung
- Visa  Eurocard

Karten-Nr.: \_\_\_\_\_ gültig bis: \_\_\_\_/\_\_\_\_/\_\_\_\_

Ihrer MwSt.-Nr. f.d. innergemeinschaftlichen Handel:

Fehlt diese Angabe, wird die MwSt. berechnet. Eine Rückerstattung ist nicht möglich.